

제 10 회

목포 통계 연보

STATISTICAL YEARBOOK
OF MOKPO

1970



목포시
THE CITY OF MOKPO

木浦市行政區域圖



- 市界
- 洞界
- 鐵道



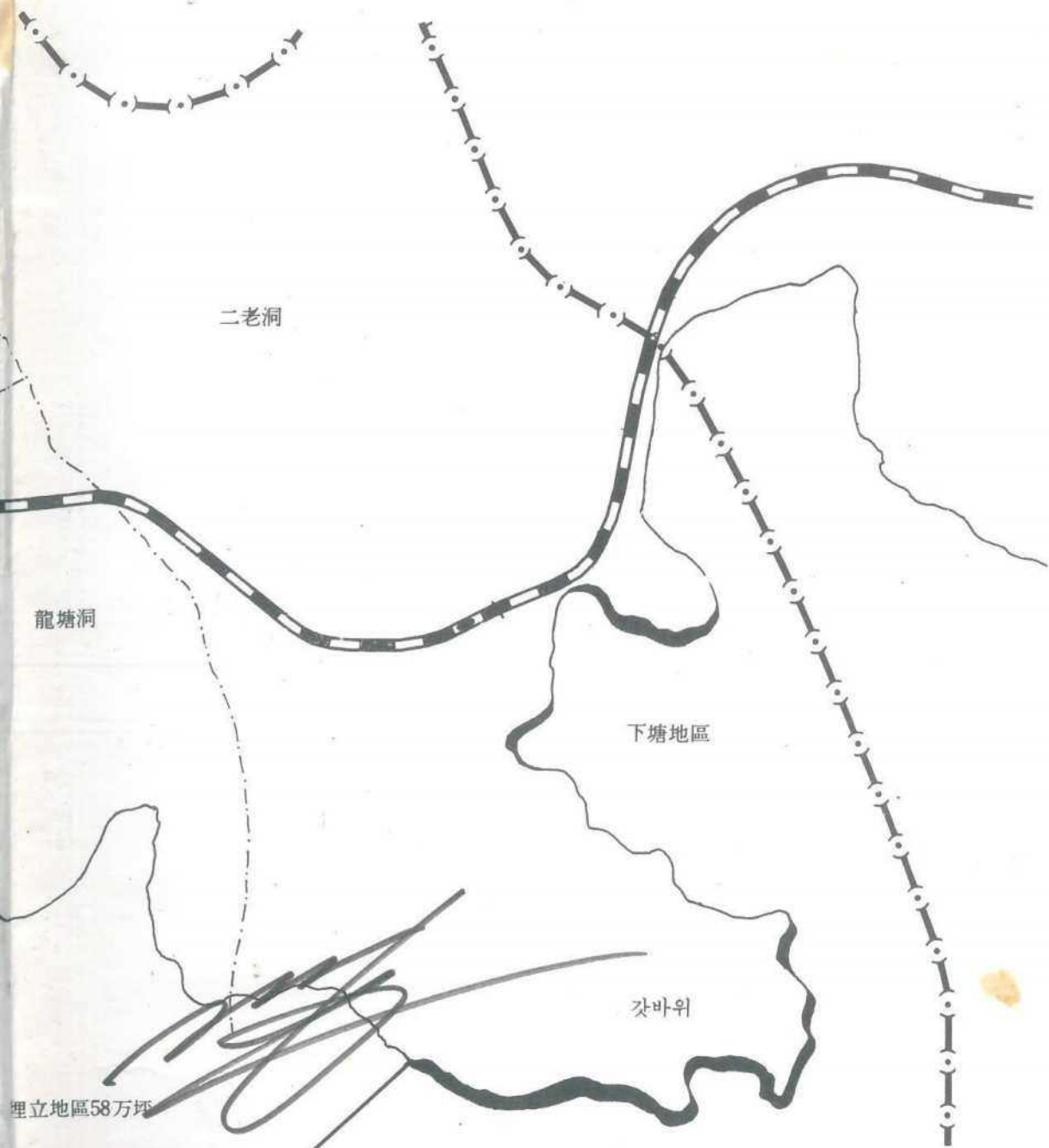

국 민 교 육 헌 장

우리는 민족중흥의 역사적 사명을 띠고 이 땅에 태어났다.

조상의 빛난 얼을 오늘에 되살려, 안으로 자주독립의 자세를 확립하고, 밖으로 인류공영에 이바지할 때다.

이에 우리의 나아갈 바를 밝혀 교육의 지표로 삼는다.

성실한 마음과 튼튼한 몸으로, 학문과 기술을 배우고 익히며, 타고난 저마다의 소질을 계발하고, 우리의 처지를 약진의 발판으로 삼아, 창조의 힘과 개혁의 정신을 기른다.

공익과 질서를 앞세우며 능률과 실질을 숭상하고, 경애와 신의에 뿌리박은 상부 상조의 전통을 이어받아, 명량하고 따뜻한 협동 정신을 북돋운다.

우리의 창의와 협력을 바탕으로 나라가 발전하며, 나라의 융성이 나의 발전의 근본임을 깨달아, 자유와 권리에 따르는 책임과 의무를 다하며, 스스로 국가 건설에 참여하고 봉사하는 국민 정신을 드높인다.

반공 민주 정신에 투철한 애국 애족이 우리의 삶의 길이며, 자유 세계의 이상을 실현하는 기반이다.

길이 후손에 물려줄 영광된 통일 조국의 앞날을 내다보며, 신념과 긍지를 지닌 근면한 국민으로서, 민족의 슬기를 모아 즐기찬 노력으로, 새 역사를 창조하자.

1968년 12월 5일

머 리 말

우리 시 각 분야의 기본적인 통계자료를 과학적이고 체계적으로 수록하여 이제 제 10회 목포시 통계연보를 발간하게 되었습니다.

통계는 모든 행정의 기획을 수립하고 운영함에 있어서 기본적 자료가 될 뿐아니라 모든 사업면에 이르기 까지 날로 그 이용도가 높아지고 있습니다. 이 한 권의 연보로 우리 시의 발전상을 계속적으로 비교 분석할 수 있을 것입니다. 또한 모든 분야에 걸쳐 종합적으로 파악하여 장래의 계획 자료로서 이용되도록 전력을 다하였으나 아직도 미흡한 점이 많을 줄 생각되므로 보다 더 과학적인 연구와 검토로서 충실하게 개선해 나갈 것입니다.

끝으로 이 연보를 발행함에 있어 귀중한 자료를 제공하여 주신 관계 기관에 깊은 사의를 표합니다.



1970년 7월 일

목포시장 김 학 중

목포 시민의 노래

권일송 작사
음협 작곡



빛나 거라 남녘 바다 햇빛도 밝아
용머리 푸른 물결 전설의 삼학



유달에 기슭 치는 파도드높이
노적봉 타는 정기 한팔에 안고



가슴마다 여울지는 사랑과 꿈을
우렁차게 나래치는 이상도 높다



가꾸며 꽃피우리 자랑의 누리



후렴

아 멧뿌리 그 큰 기상 다지는 한 맘



우리는 목포시민 미더운 형제



시 청 전 경

70 시정구호

움 직 이 는 행 정 으 로

새 목 포 건 설 하 자

목 포 시 민 헌 장

<전 문>

위로는 호남 옥토 아래로는 다도해를 주름잡고 있는 우리 목포는 해산물과 농산물의 집산지요 남도정서의 발상지이기도 합니다.

멀리 외국으로 오고가는 대형 선박들의 출입항은 항구 도시로서의 풍성한 면모를 가다듬고 있습니다.

한편 영산강 하류의 개발과 더불어 앞날을 기약 할 수 있는 번영과 영광의 터전에 자리잡고 있습니다.

이제 우리 목포시민은 모름지기 그 몸가짐에 다음과 같은 긍지를 살려 더욱더 살기 좋은 고장을 이룩하기 위하여 몸과 마음을 바칩시다.

<본 문>

1. 바른 말을 씀시다.
2. 향토를 사랑 합시다.
3. 거리를 깨끗이 합시다.
4. 찾아오는 손님에게 친절합시다.
5. 이웃을 사랑하고 건설을 위해 서로 협력 합시다.

범 례

1. 본 연보는 당시 각실과 시내 주요기관에서 수집한 자료로 편집하였음.
2. 본 연보는 서기 1969년 12월 31일 현재를 기준으로 하였으나 기준일을 달리 하는 통계표는 별도 표시 하였음.
3. 통계표의 계수중 단위 미만의 수는 4사 5입을 원칙으로 한것 이므로 내용의 합계가 총수와 일치하지 않은 경우가 있을 것임.
4. 본 연보의 통계표중 그 내용이 전년도에 게재한것과 맞지 않은것은 본 연보에서 정정된 것으로 본 연보분이 정확함.
5. 본 연보에 수록된 자료중 상세한 내역이 필요하거나 오식된 점이 있으면 주기한 자료 출처 또는 당시 기획실에 문의 하시기 바람.
6. 본 연보에 사용된 통계표의 부호는 다음과 같음.

(○단위 미만)
(—해당수자 없음)
(...해당수자 미상)
(△부 수)

총 목 차

I.	토지와 자연	1
II.	기 상	5
III.	가구 및 인구	7
IV.	농 업	19
V.	임 업	46
VI.	수 산 업	49
VII.	광 업	55
VIII.	제 조 업	55
IX.	건 설 업	57
X.	운 수	62
XI.	무 역	66
XII.	통 신	67
XIII.	전 력	70
XIV.	상 업	71
XV.	금 용	73
XVI.	채 정	82
XVII.	공 무 원	97
XVIII.	교 육	101
XIX.	문 화	106
XX.	후 생	110
XXI.	보 건	126
XXII.	보 안	145
XXIII.	사 법	151
XXIV.	재해 및 사고	152
XXV.	선 거	153
XXVI.	부 록	155

통 계 표 목 차

I 토 지 와 자 연

1. 연 령	1
2. 위치와경력	2
3. 지 형	2
4. 산 약	2
5. 행정구역	3
6. 토지중벌면적	4

II 기 상

7. 기상개요	5
8. 천기일수	6
9. 월별강우량	6

III 가 구 및 인 구

10. 시도별가구인구.....	7
11. 전국도시가구인구.....	8
12. 시군별가구 및 인구.....	9
13. 동별가구 및 인구.....	10
14. 연령계급 및 성별인구.....	11
15. 외국인거주상황.....	14
16. 인구동태상황.....	17

III 농 업

17. 농가 및 농가인구수.....	19
18. 연령별농가인구수.....	20
19. 경지구모별농가수.....	22
20. 업태별농가수.....	24
21. 경지면적.....	25
22. 식량작물수확고.....	26
23. 특용작물수확고.....	27
24. 유채류수확고.....	28
25. 과실류수확고.....	30
26. 수도관제시설별면적 및 수확고.....	30
27. 급비소비실적.....	30

28. 자급비료생산실적.....	32
29. 농약소비량.....	34
30. 농기구보유상황.....	34
31. 종자갱신사업실적.....	35
32. 개간 및 간척사업실적.....	37
33. 양곡수매상황.....	37
34. 영농자금융자상황.....	37
35. 정부관리양곡보관창고현황.....	38
36. 양곡도정공장현황.....	38
37. 농업협동조합현황.....	38
38. 촌농각부락부조지상황.....	39
39. 잡생산 및 공판량.....	41
40. 농산물검사.....	41
41. 시관리양곡대여상황.....	41
42. 가축사양가구수.....	42
43. 가축사육상황.....	43
44. 축우대경지면적.....	45
45. 도축상황.....	45
46. 수의사분포.....	45
47. 가축방역실적.....	45

V 입 업

48. 임상별소관별임야면적.....	46
49. 소관별입목축적.....	47
50. 조립상황.....	47
51. 입산용재생산상황.....	47
52. 특수입산물생산실적.....	47
53. 입산연료생산실적.....	47
54. 재제상황.....	48
55. 산림조합및산림계조직.....	48
56. 산림범죄검거및처리상황.....	48
57. 산림 피해상황.....	48

VI 수 산 업

58. 수산업자가구및인구.....	49
59. 수산업태별가구 및 인구.....	51

60. 어종별어획고..... 53
 61. 수산물제품..... 53
 62. 수산물양식고..... 53
 63. 수산물위탁판매고..... 54
 64. 어선보유현황..... 54
 65. 어업협동조합운영상황..... 54

Ⅶ 광 업

66. 광종별광구수..... 55

Ⅷ 제 조 업

67. 제조업체분포상황..... 55
 68. 중소기업자금용자상황..... 55
 69. 음료품생산실적..... 56
 70. 고무제품생산실적..... 56
 71. 제탄제품생산실적..... 56
 72. 제 염..... 56

Ⅸ 건 설 업

73. 건설업자면허상황..... 57
 74. 건설기술자현황..... 57
 75. 공공건설부분투자현황..... 57
 76. 시·건축허가상황..... 58
 77. 도로현황..... 58
 78. 도로건설상황..... 58
 79. 추계도로정비상황..... 59
 80. 교량현황..... 59
 81. 수도시설상황..... 59
 82. 항만시설상황..... 59
 83. 구조별현황..... 60

X 운 수

84. 자동차분포상황..... 62
 85. 택시여객자동차운송사업..... 62
 86. 합승여객자동차운송사업..... 62
 87. 노선화물자동차운송사업..... 62
 88. 장의자동차운송사업..... 62
 89. 구역화물자동차운송사업..... 63
 90. 철도운수실적..... 63

91. 선박보유현황..... 63
 92. 해운실적..... 63
 93. 자전거 및 우마차상황..... 64
 94. 유류수급상황..... 65
 95. 교통량조사표..... 65

Ⅺ 무 역

96. 수출입태수..... 66
 97. 국별수출실적..... 66

Ⅻ 통 신

98. 시내체신관서일람표..... 67
 99. 우편시설수..... 67
 100. 우편물취급수..... 67
 101. 외국우편물취급상황..... 68
 102. 전보취급수..... 68
 103. 전화가입 및 전화요금수입금현황..... 69
 104. 국제전화도수..... 69
 105. 우편저금및태차저금수불액..... 69

XⅢ 전 력

106. 발전량..... 70
 107. 전기가설상황..... 70
 108. 용도별전력수요상황..... 70

XⅢ 상 업

109. 상공회의소운영상황..... 71
 110. 시장분포상황..... 71
 111. 도매상점수..... 71
 112. 소매상점수..... 72
 113. 계량기보유상황..... 72

XⅤ 금 융

114. 금융기관및직원상황..... 73
 115. 시내금융기관예금..... 73
 116. 시내금융기관대출금..... 74
 117. 어음지불 및 부도상황..... 75
 118. 공사립전당포운영상황..... 76
 119. 국민저축실적..... 76

120. 서민금융현황 77
 121. 보험업현황 77
 122. 종류별우편저금상황 78
 123. 저축조합저축상황 81

XVI 재 정

124. 국세증목별과징실적 82
 125. 지방세과징상황 83
 126. 조세부담상황 83
 127. 시유공유재산 84
 128. 시·일반회계세입세출결산상황 84
 129. 상수도사업특별회계세입세출결산상황 86
 130. 시·교육비특별회계세입세출결산상황 96

XVII 공 무 원

131. 시내기관수 및 공무원총수 97
 132. 목포시직급별공무원현황 99
 133. 양곡관리특별회계공무원수 100
 134. 국민학교교직원수 100
 135. 공무원교육실적 100

XVIII 교 육

136. 각급학교일람 101
 137. 적령아동상황 101
 138. 국민학교상황 102
 139. 중학교상황 103
 140. 인문고등학교 104
 141. 실업고등학교 104
 142. 전문학교상황 105
 143. 초급대학상황 105
 144. 유 치 원 105
 145. 사설강습소상황 105

XIX 문 화

146. 공연장상황 106
 147. 공공도서관수현황 106
 148. 유흥스포츠 및 유기시설 106
 149. 유산방송시설상황 107
 150. 라디오 및 텔레비보급상황 108

151. 종교단체상황 109

XX 후 생

152. 후생시설수용자상황 110
 153. 기아취급수 112
 154. 부랑아단속상황 112
 155. 고아입양위탁 및 거택구호상황 113
 156. 윤락여성동태상황 113
 157. 미망인실태 114
 158. 미신업자실태 116
 159. 영세민구호사업실적 118
 160. 이재민구호사업실적 118
 161. 자조근로사업상황 119
 162. 실업자공공사업장취업알선상황 119
 163. 공공구호대상자 120
 164. 사업태별근로감독실적 122
 165. 노동쟁의상황 122
 166. 노동조합운영상황 123
 167. 유료직업소개소운영상황 123
 168. 원호대상자현황 124
 169. 원호대상자구호상황 124
 170. 원호대상자취업상황 124
 171. 유자녀취학상황 125
 172. 적십자사회원수 및 회비모금실적 125
 173. 적십자사구호물자방출량 125

XXI 보 건

174. 의료시설현황 126
 175. 의료업자분포상황 128
 176. 전문의포방과목허가상황 129
 177. 보건의사사업실적 130
 178. 의료불영업자수 131
 179. 부정의료업자단속자수 132
 180. 마약중독자수 133
 181. 약사감시상황 133
 182. 이미용사 및 조리사변허자수 134
 183. 환경위생업소수 135
 184. 식품위생업소수 137
 185. 가족계획사업실적 139

186. 가족계획상담소운영 상황.....	139
187. X산검진 상황.....	139
188. 나환자등록 상황.....	140
189. 춘추기중두점증실적.....	141
190. 예방접종인원수.....	142
191. 법정전염병환자발생사망.....	143
192. 성병검진 상황.....	144

XXII 보 안

193. 구속영장 및 긴급구속영장청구집행 상황	145
194. 경찰범죄통계.....	145
195. 피의자직업별 통계.....	145
196. 학력별범죄통계.....	146
197. 연령별범죄통계.....	146
198. 밀수범검거 상황.....	146
199. 폭력배검거 상황.....	147
200. 산림범죄검거 및 처리 상황.....	147
201. 소년범죄검거수.....	147
202. 자동차단속 상황.....	148
203. 변사자수.....	148
204. 자살자 상황.....	149
205. 유실물취득 상황.....	149
206. 민유총포허가 상황.....	150
207. 자동차운전면허 상황.....	150

XXIII 사 법

208. 변호사개업자 현황.....	151
---------------------	-----

209. 변호사 및 각종대서업자 현황.....	151
210. 등기사건.....	151
211. 호적전수표.....	151

XXIII 재해 및 사고

212. 풍수해 상황.....	152
213. 건물화재 발생 상황.....	152
214. 교통사고 발생 상황.....	152
215. 철로사고 발생 상황.....	152
216. 소방기계보유수.....	152

XXV 선 거

217. 제6회대통령선거 상황	153
218. 국회의원당선 상황.....	153
219. 제7회국회의원당선 상황	154
220. 69.10.17시행국민투표 상황.....	154

XXVI 부 록

221. 역대지사.....	156
222. 역대시장.....	157
223. 역대부시장.....	158
224. 시 간 부.....	158
225. 시 기 구.....	159
226. 시.군.등.면간이정표.....	160
227. 연령대조표.....	161

통 계 도 표

1. 토 지
2. 기 후 (강우량)
3. 인 구
4. 인 구 및 가 구
5. 일 반 회 계 예 산 액
6. 각 특 별 회 계 예 산 액
7. 지 방 세 부 담 상 황
8. 경 작 규 모 변 능 가 수

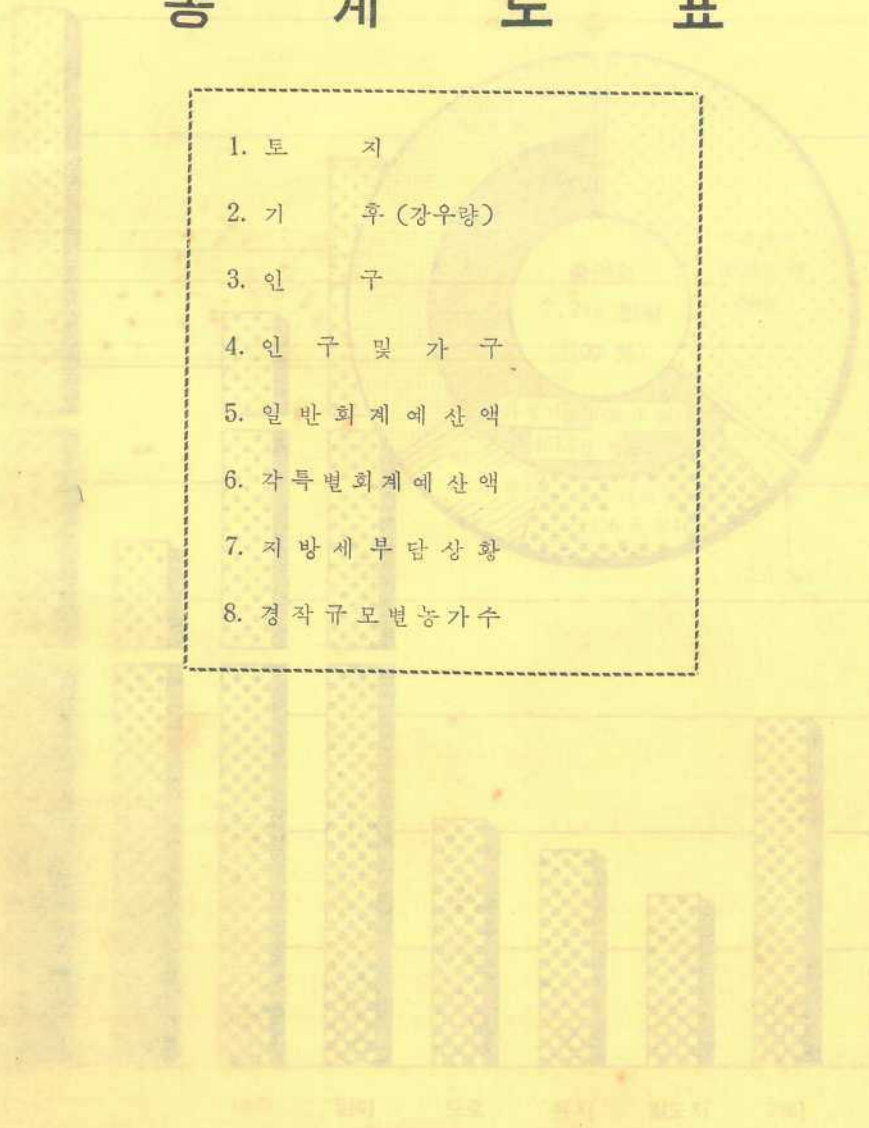

1. 토 지

만 평

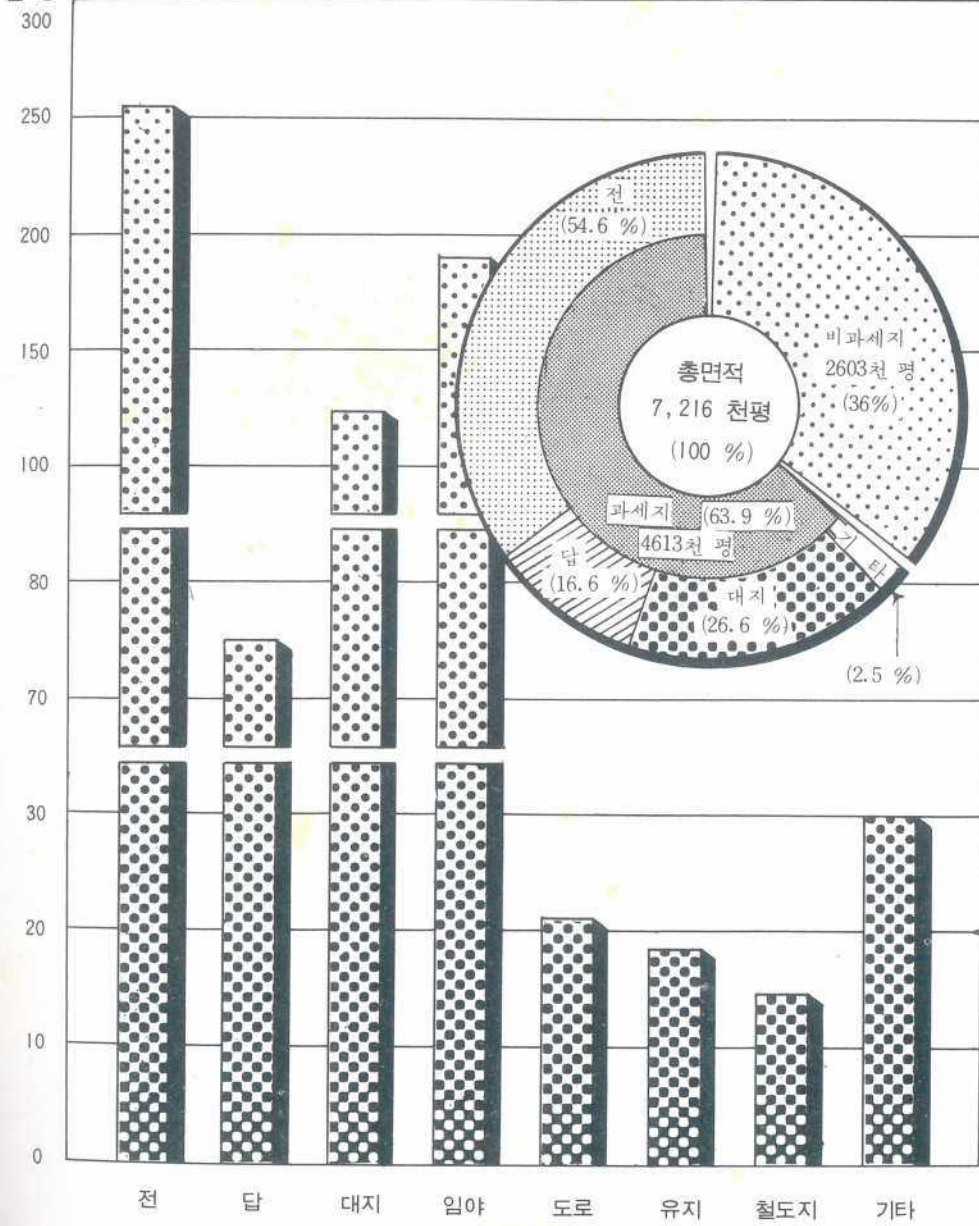

2. 기 후 (강우량)

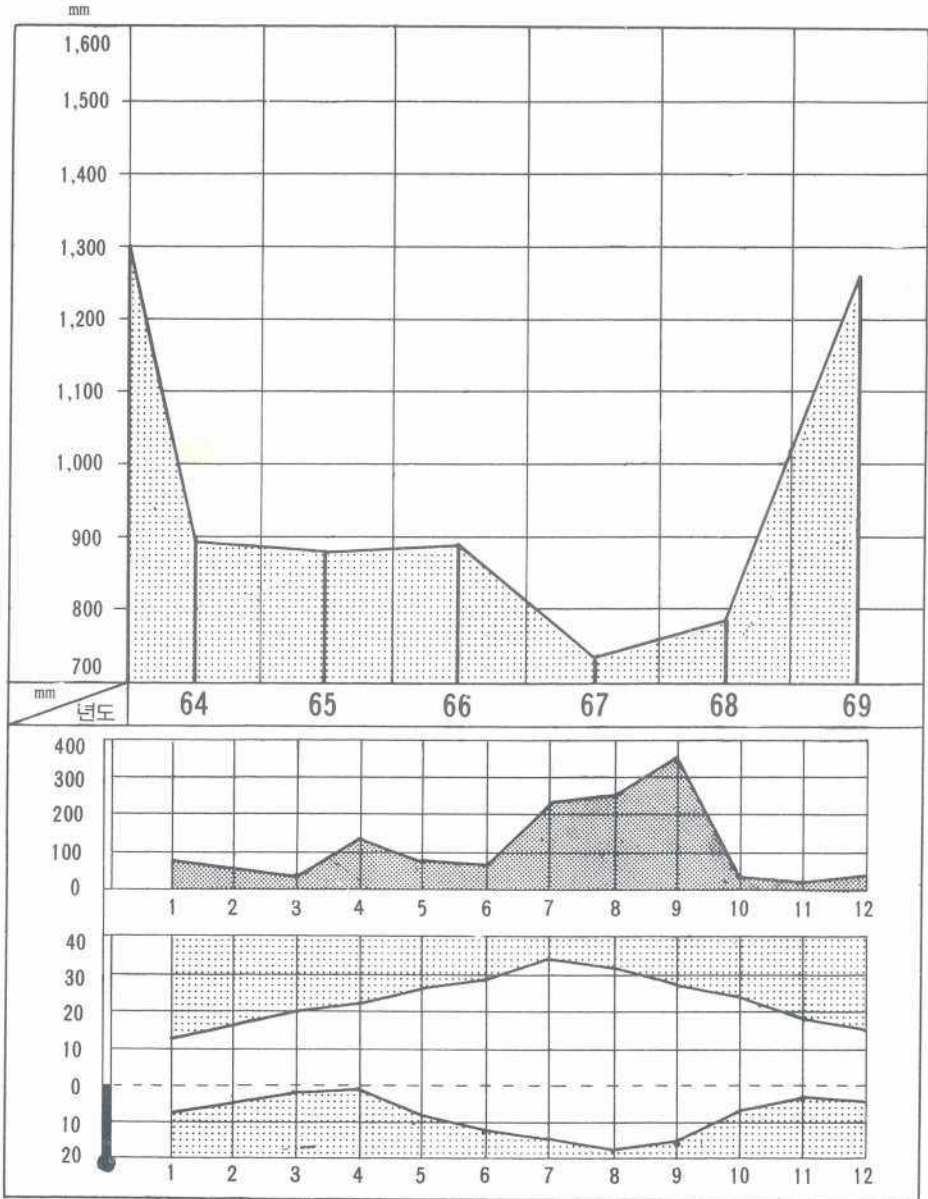

3. 인 구

(명)

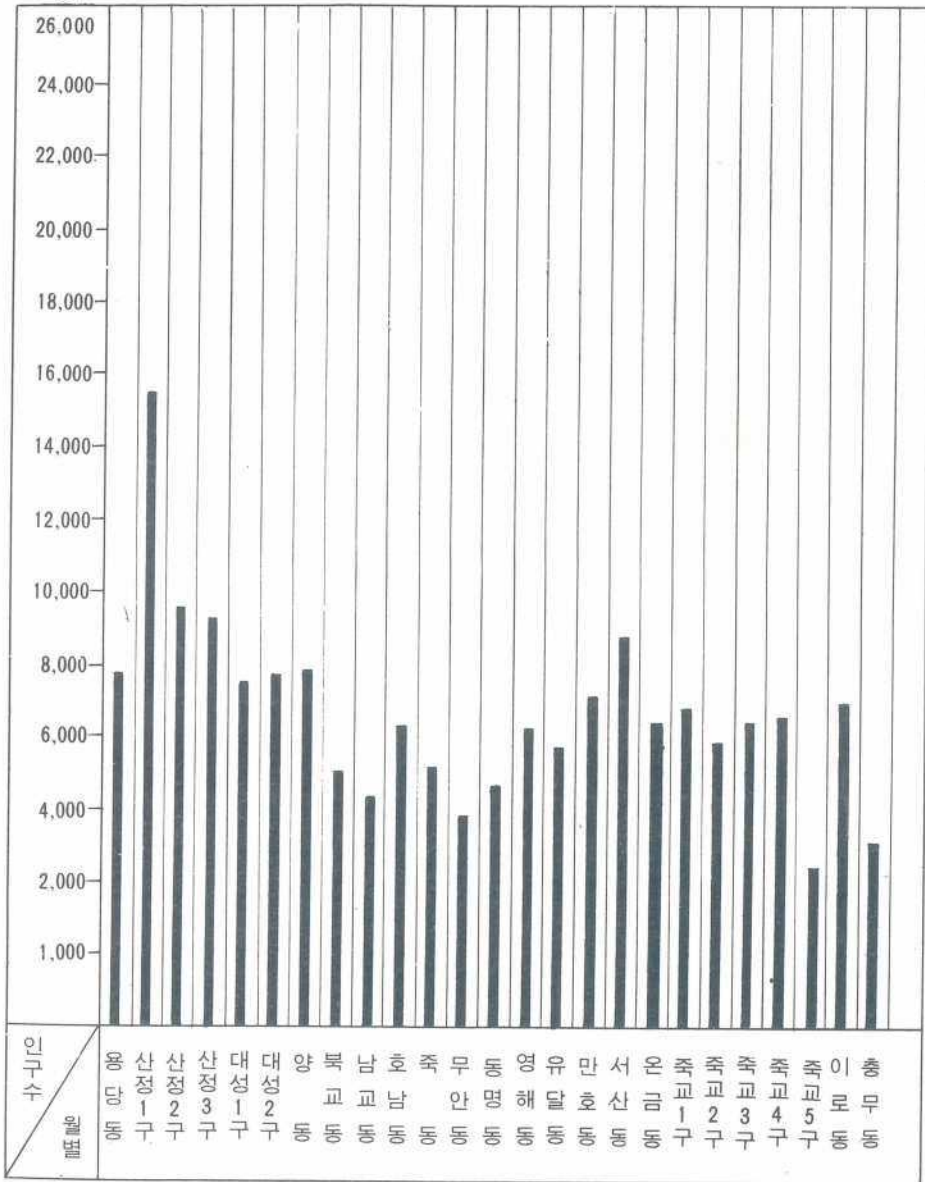

4. 인구 및 가구

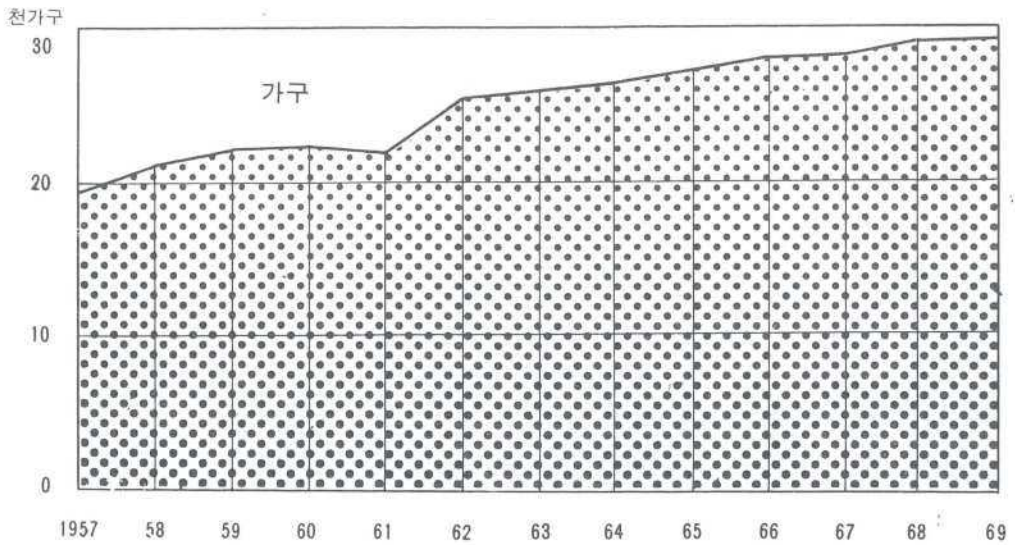
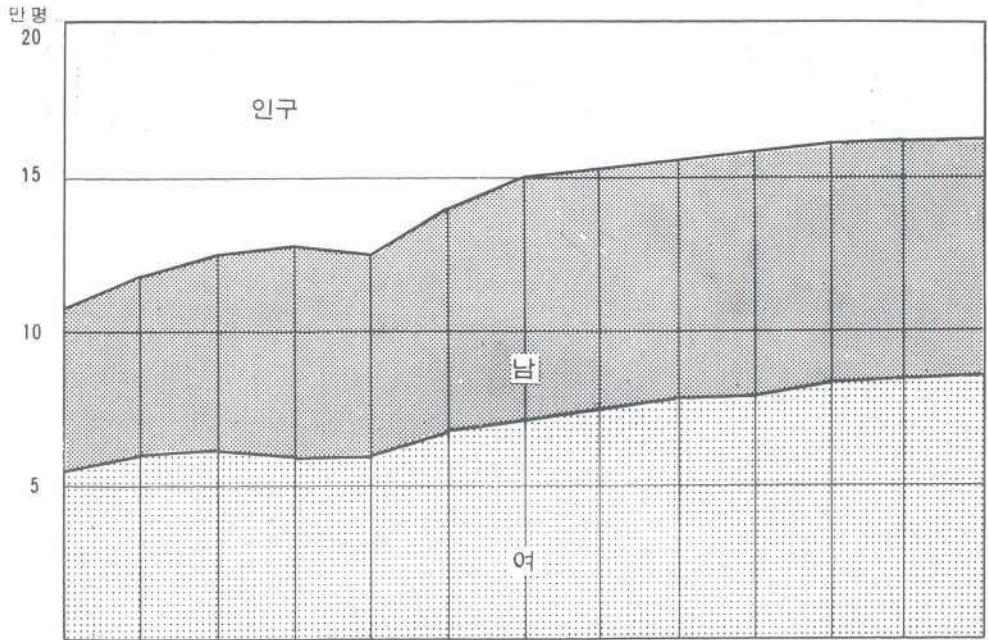

5. 일반회계 예산액

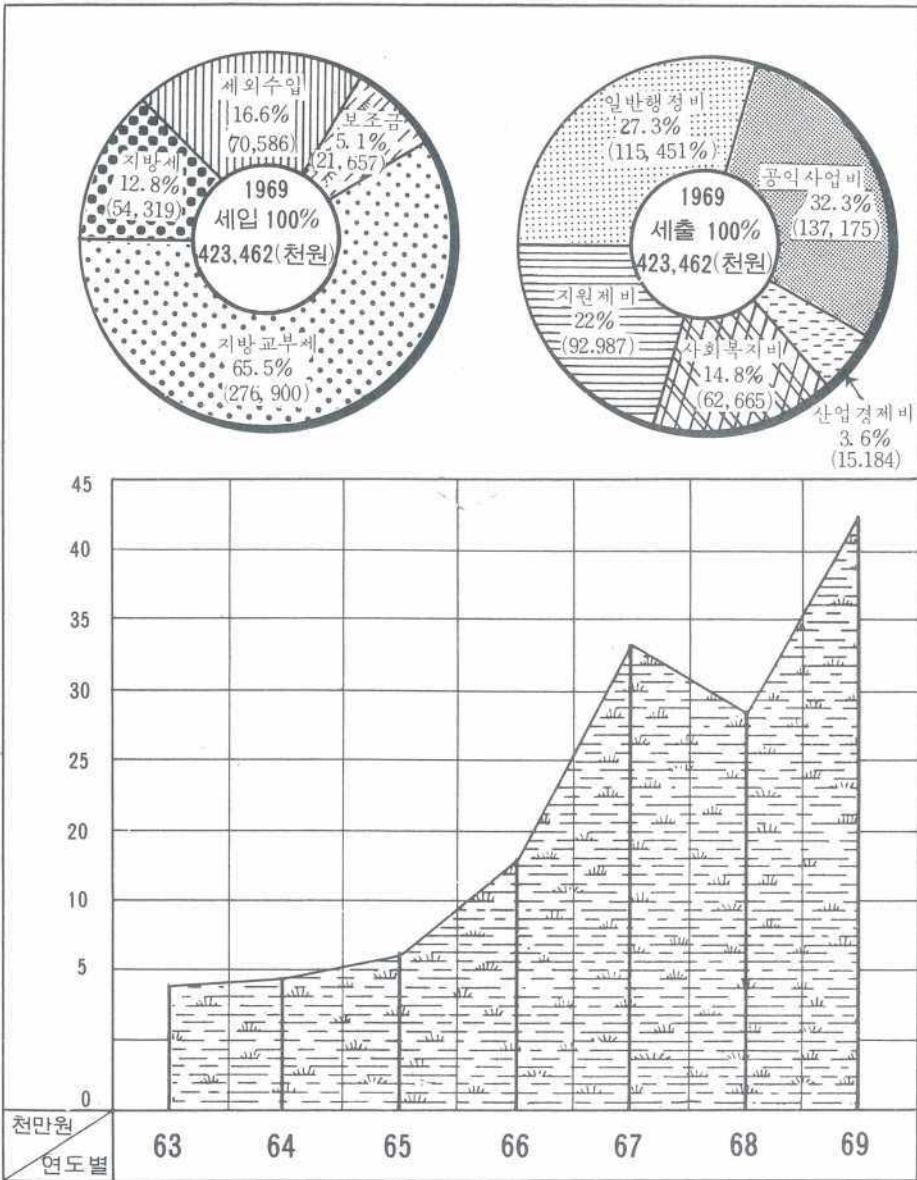

6. 각 특별회계 예산액

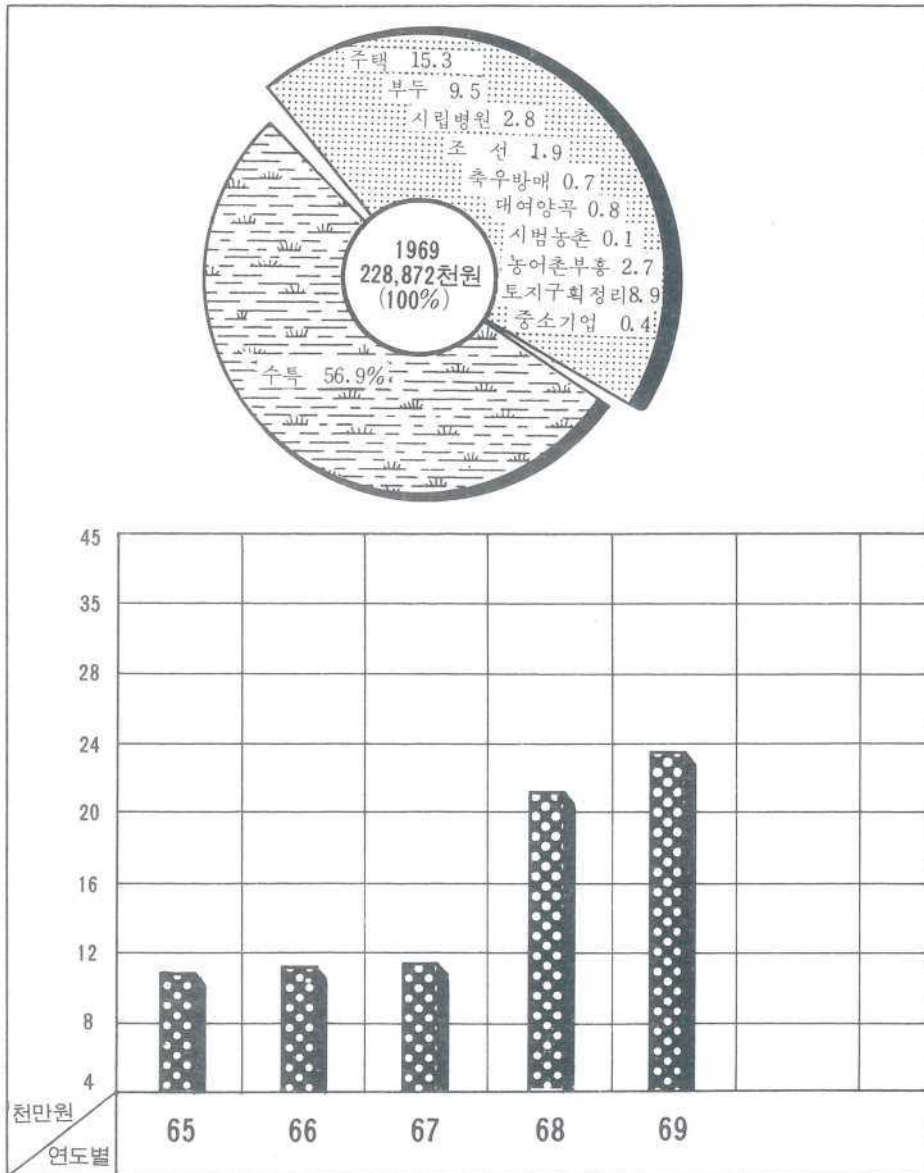

7. 지방세 부담상황

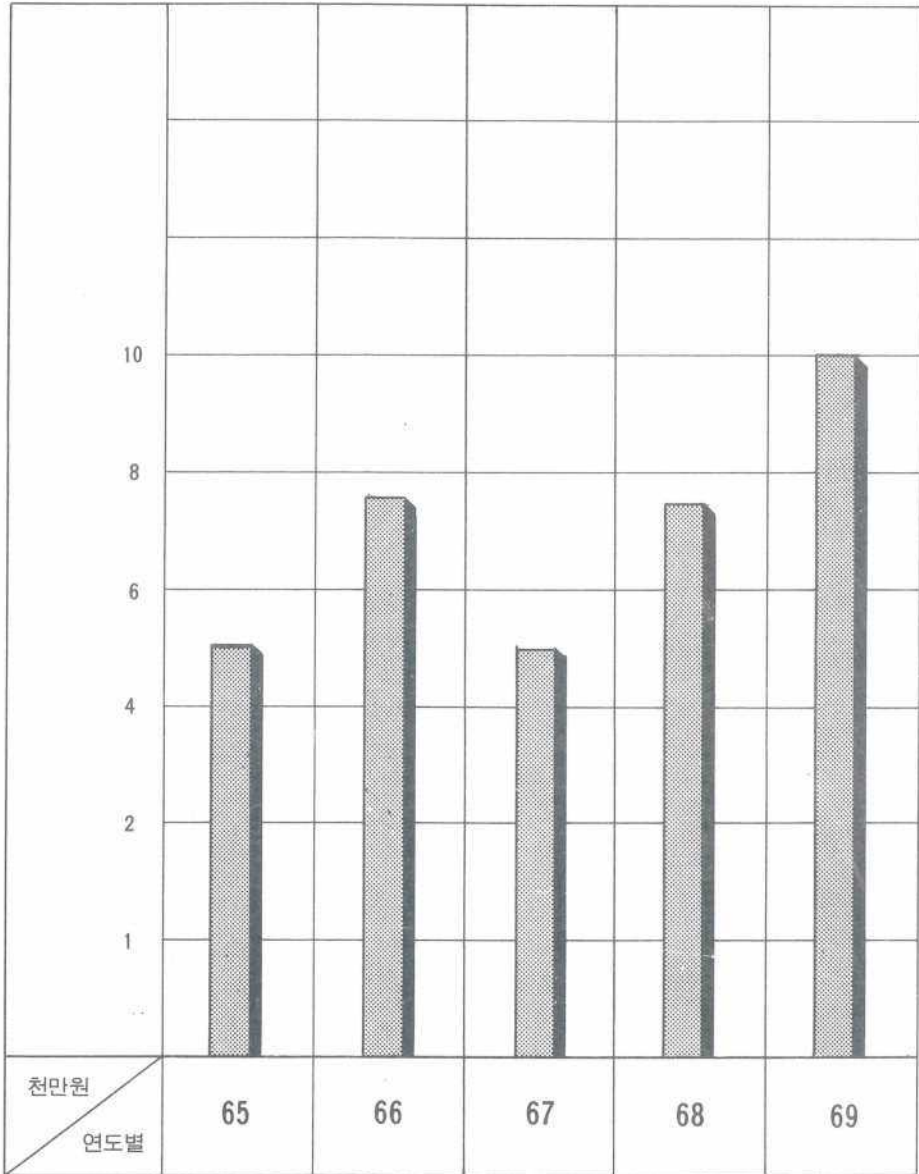

8. 경작규모별 농가수

곡류수확고

미곡	1852만	566.2M/T	18.4%
잡곡	3682	179.6	6
두류	1861	100.2	3
서류	950	374.8	12.3
맥류	7197	1815.0	60.3

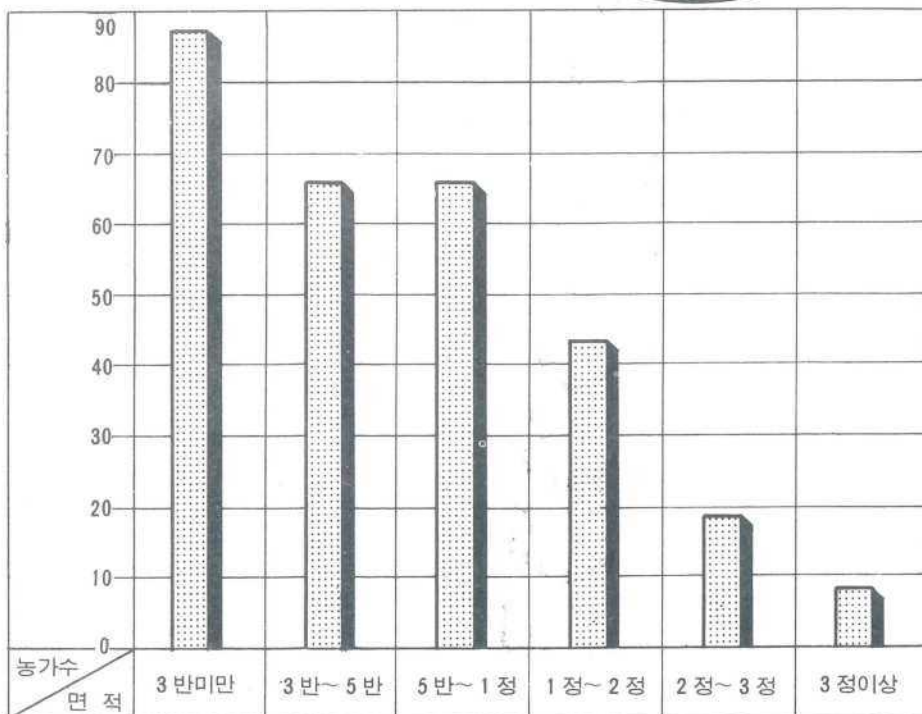
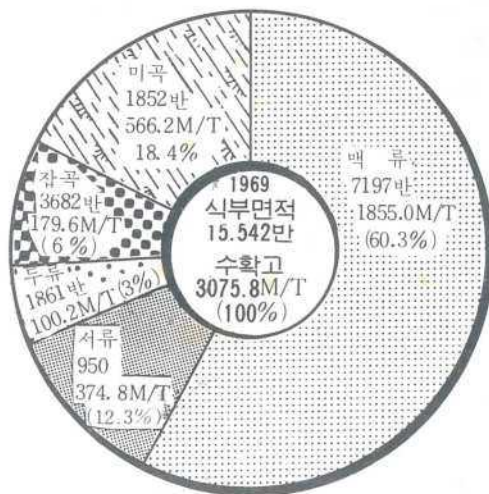

통 계 표

I. 토지 와 자연

1. 연 력

(1) 삼 고 시 대

우리 조상들은 중앙 아세아로부터 이동하여 만주 일대와 한반도에 걸쳐 살게 되었다고 한다. 그들이 한반도에 이주하여 온경로와 분포를 대개 두갈래로 나누어 볼 수 있으니 그 하나로는 해로로 반도 서남의 해안을 따라 남하한 것이고 또 하나는 내륙 길이 요하상류로부터 육로를 따라 이주하여온 것이라 하겠다. 그러므로 목포시의 선주민은 예맥등의 명칭을 지닌 반도 서남의 해안을 따라 남하한 선주민이라 믿는 것이 타당하겠으나 이에 대한 확실한 사증이 아직 없다.

(2) 삼 국 시 대

목포는 삼한시대의 마한에 속하였다가 서기 166년 (백제 근초고왕대) 에 백제에 속하였으나 의자왕 20년 (서기 660년) 에 나당 연합군에 망하여 신라 통치하에 속하게 되었다. 그후 효공왕때 전원이 완산 (현 전주) 에 이도하여 후백제라 칭하고 궁예가 후고구려를 세워 후삼국시대를 이룰 때는 후백제에 속하게 되었다.

(3) 고 려 시 대

후삼국을 통일한 고려조에 접어들어 제6대 성종왕 (서기 995년) 때에 전국을 10도로 분할함에 따라 해양도 (海陽道) 원라주목 (元羅主牧) 무안현에 속했으나 그후 제8대 현종조 (서기 1018년) 에 전라도라 개칭 이에 속하게 되었다.

(4) 이 조 시 대

이조에 이르러 예종조 (서기 1623년) 에는 전라주도 (全羅主道) 인조조에는 광남도 (光南道) 영조 조에는 전광도 (全光道) 의 행정구역에 속하였고 그후 서기 1895년 (고종 32년) 에 전국을 23개의 행정구역으로 구분함에 따라 원라주목 무안현에서 분립 무안에 속하게 되어 2년후의 목포진 또는 목포항이라 하여 수군 진영을 두었으며 진영의 수장은 만호 (萬戶) 라 하여 만호청 (萬戶廳) 이 되어 군사 및 이 지방의 문물직산의 요항이었을뿐만 아니라 외국인의 거주와 무역을 허락하여 일본인의 거주지를 설정하고 영·로 양국인도 거주하였다.

(5) 일제 식민시대

서기 1910년 (명치 43년 융희 4년) 8월 27일 소위 한일합병결과 동년 10월 1일 지방관제를 발표하여 무안군에서 목포부로 일부 개칭하여 무안부 (부내면과 18개면) 20리여에 공한 지역을 관할하였다. 그후 서기 1914년 3월 1일 (대정 3년) 부·군 폐합 및 동년 4월 1일 지방제도의 개혁에 따라 부정 (府政) 을 실시하였다. 서기 1917년말에는 인구 1만3천여명으로 목포항의 발전과 일반문화의 보급민도가 향상되었고 서기 1930년 12월 1일 부제가 개정됨에 따라 중래의 학교 조합 및 학교비 (學校費) 의 2개단체는 부에 통합되어 의결기관인 부회 (府會) 및 교육부회를 설치하고 일본인 교육을 목적으로 제2부 특별경제로 하여 특별회제라 칭했다.

이 때의 인구는 3만2천여명에 달했다. 서기 1932년 무안군 이르면 죽교리의 전역 및 산정리, 용당리 일부를 병합하여 구역을 확장하고 항도로서 비약적 발전을 보아 전국 6대도시의 하나로 자랑하였고 이 때의 인구는 일약 6만여명을 산하게 되고 면적은 10.44km²로 확장되었다.

(6) 8·15 광복이후

서기 1945년 8월 15일 해방과 함께 산업도시로서 발전하였으며 서기 1948년 4월 1일 의색이 농후한 정(町)을 동(洞)으로 개정하였고 서기 1949년 8월 15일 지방자치법이 공포 실시됨에 따라 목포시로 개칭케되어 인구 13만을 산하는 대도시로서 전실한 발전상을 보였다. 그러나 서기 1950년 6·25동란으로 말미암아 아군의 전략적인 폭격과 괴뢰군의 발악적인 파괴로 인하여 막대한 피해를 입었으나 동년 10월 3일 국군 수복이후 민간협동 복구공사가 주효하여 다대한 성과를 거양하였다. 그후 서기 1952년 4월 25일 제1회 지방자치선거로서 시의회의 구성과 민선시장 선출로 인한 세신된 집행기관을 구성하기에 이르렀다.

(7) 5·16 군사혁명 이후

서기 1952년 11월 21일자로 공포된 법률 제1175호 행정구역 개편에 따라 무안군 이르면 산정리, 상리, 용당리, 달리 및 울도리를 당시에 병합하였으며 서기 1968년 12월말 인구 16만8천여명으로 명실 상부한 자치행정 체제를 완비하고 현재에 이르렀다.

2. 위치와 경역

방 위	경 도 및 위 도 의 극 점			총 면 적
	지 명	경 도	위 도	
동	상 동	126도 25분 71초		23, 854km ²
서 단	충 무 동 의달도	126도 17분 27초		
남 단	충 무 동 허사도		34도 44분 49초	
북 단	산정동3구 백련동		34도 49분 12초	

3. 지 형

태백산맥의 줄기인 소백산맥은 삼남의 중앙을 북쪽에서 남쪽으로 종관하여 동쪽은 경상도 서쪽은 충청도의 각 도로 구분되어 있다. 여기에 전라남도는 준평의 일자(一脚)으로서 동쪽은 섬진강의 유역을 따라 대한 해협에 임하는 부면(部面)과 서측 영산강이 흐르고 있는 황해에 임한 평야부면으로서 양면되어 있으며 후자인 영산강 하류에 목포항이 있고 전자인 섬진강 하류에 여수항이 있다.

서술한바 영산강 하류에 놓여 있는 배후에는 유달산이 높이 솟아 있어 상보(相補) 남북풍을 막아내는 자연의 방풍제를 형성하고 있어 항내는 항상 명경지수와 같이 평은하며 회유의 양항을 이루어 개항 72년의 긴 역사를 보유하고 있다. 해저는 이사(泥沙)로서 간조시는 수심이 15척이 되어 대형선박의 투묘(投錨)에 적합하여 내외적 선박의 내왕이 빈번하다.

4. 산 약

산악은 동북부 노령산맥의 말단 지점으로서 화강암 또는 신라통(新羅統)으로 된 암석층을 이루고 있는 유달산은 기암과 괴석이 산봉우리까지 나열되어 있고 해발 228m의 정산(頂山)을 이루고 있다.

5. 행정 구역

단위: Km²

연도별 동명	면적	반수	도서수			유인도가구			유인도인구		
			계	유인도	무인도	계	농가	비농가	계	남	여
1964	23.192	628	12	8	4	468	363	105	3,508	1,943	1,565
1965	23.192	623	12	8	4	466	352	114	3,632	1,880	1,752
1966	23.692	623	12	8	4	466	352	114	3,632	1,880	1,752
1967	33.819	663	11	7	4	479	391	88	3,090	1,570	1,520
1968	23.854	663	11	7	4	494	411	83	3,074	1,556	1,518
1969	23.854	663	11	7	4	494	411	83	3,074	1,556	1,518
용담동	3.500	26	—	—	—	—	—	—	—	—	—
산정동	0.269	36	—	—	—	—	—	—	—	—	—
대성동	0.401	30	—	—	—	—	—	—	—	—	—
대성동	2.492	25	—	—	—	—	—	—	—	—	—
대성동	0.109	29	—	—	—	—	—	—	—	—	—
대성동	0.134	30	—	—	—	—	—	—	—	—	—
양북남교동	0.122	32	—	—	—	—	—	—	—	—	—
양북남교동	0.098	22	—	—	—	—	—	—	—	—	—
양북남교동	0.094	21	—	—	—	—	—	—	—	—	—
호남동	0.404	26	—	—	—	—	—	—	—	—	—
호남동	0.096	20	—	—	—	—	—	—	—	—	—
호남동	0.109	25	—	—	—	—	—	—	—	—	—
동명동	0.081	13	—	—	—	—	—	—	—	—	—
동명동	0.468	37	—	—	—	—	—	—	—	—	—
동명동	0.159	22	—	—	—	—	—	—	—	—	—
만호동	0.259	28	—	—	—	—	—	—	—	—	—
만호동	0.258	35	—	—	—	—	—	—	—	—	—
만호동	0.354	20	—	—	—	—	—	—	—	—	—
죽교동	0.448	27	—	—	—	—	—	—	—	—	—
죽교동	0.234	33	—	—	—	—	—	—	—	—	—
죽교동	0.313	22	—	—	—	—	—	—	—	—	—
죽교동	0.239	40	—	—	—	—	—	—	—	—	—
죽교동	1.214	10	—	—	—	—	—	—	—	—	—
이로동	5.000	34	—	—	—	—	—	—	—	—	—
충무동	6,999	20	11	7	4	494	411	83	3,074	1,556	1,518

자료: 기획실

6. 토 지 종 별 면 적

단위 : 평

연 도 별	총 수	과 세 지					
		계	전	담	대 지	못	잡종지
1 9 6 8	7,215,770	4,612,861	2,520,414	750,205	1,229,436	1,453	47,581
1 9 6 9	7,215,770	4,612,861	2,520,414	750,205	1,229,436	1,453	47,581

연 도 별			비 과 세 지				
	절 터	염전지	계	임 야	분 묘 지	도 로	하 천
1 9 6 8	—	63,772	2,602,909	1,875,558	23,536	210,323	10,844
1 9 6 9	—	63,772	2,602,909	1,875,558	23,536	210,323	10,844

연 도 별	비 과 세 지							
	뜰	방	죽	제	방	철 도 지	수 도 지	절 터
1 9 6 8	80,569	188,310	29,646	145,124	33,069	5,890	40	
1 9 6 9	80,569	188,310	29,646	145,124	33,069	5,890	40	

Ⅱ, 기 상

7. 기 상 개 요

연 도 별	기 온(C°)			강 우 량 (mm)	증 발 량 (mm)	평균온도 (%)	평균기압 (Mb)	바 람 (m/s)				
	평 균	최 고	최 저					평 균	최 대	방 향	풍기일	
1 9 6 5	13.3	32.4	-10.0	840.9	1,449.8	76	1,009.8	4.3	22.5	NN-W	4.10	
1 9 6 6	13.8	35.7	-8.7	870.6	1,430.4	76	1,015.7	4.4	23.5	N	11.25	
1 9 6 7	13.5	34.0	-11.8	700.6	1,518.2	75	1,016.9	4.3	21.0	NW	1.15	
1 9 6 8	13.3	33.4	-8.1	731.8	1,482.7	72	1,016.4	4.5	22.3	NN-W	1.14	
1 9 6 9	13.8	33.0	-8.5	1,365.0	1,353.1	74	1,015.6	4.7	20.0	NW	1.1	
1 월	3.6	12.1	-8.5	58.6	46.4	73	1,021.5	4.9	20.0	NW	1	
2	5.3	17.0	-6.4	60.9	62.8	67	1,023.4	6.3	18.7	NN-W	4	
3	6.2	17.7	-4.6	21.0	115.0	68	1,021.2	4.9	16.7	NN-W	16	
4	11.5	21.8	1.2	117.5	110.1	53	1,016.0	5.3	19.7	NN-W	4	
5	17.6	25.9	9.2	103.9	156.5	77	1,010.0	4.5	19.2	S	5	
6	16.5	27.2	9.8	92.5	153.8	80	1,007.7	4.1	15.0	SS-W	2	
7	23.1	31.4	14.8	205.7	133.9	88	1,008.4	5.0	19.0	S	15	
8	26.5	33.0	19.9	239.0	168.7	84	1,007.8	3.8	15.0	SS-W	12	
9	23.1	30.4	15.8	364.3	117.6	84	1,013.2	3.4	12.7	SS-W	15	
10	16.3	26.0	7.5	5.1	135.2	70	1,009.3	3.9	16.3	NN-W	9	
11	10.1	20.4	-0.2	22.3	89.8	70	1,024.0	5.2	13.8	NN-W	17	
12	6.2	15.8	-3.4	47.2	63.3	74	1,025.4	5.1	18.0	NN-W	26	

8. 천 기 일 수

연 도 별	맑은날씨	흐린날씨	비	서 리	안 개	눈	우 땀 년 개	폭 풍 일
1 9 6 5	95	113	11	28	16	39	6	26
1 9 6 6	68	122	110	34	23	35	15	35
1 9 6 7	100	115	108	—	—	—	—	32
1 9 6 8	119	101	85	6	5	5	4	4
1 9 6 9	65	105	136	22	35	43	8	34

9. 월 별 강 수 량

연 도 별	총 수	1	2	3	4	5	6	7	8	9	10	11	12
1 9 6 5	840.9	47.0	37.2	20.0	81.6	42.8	28.2	187.8	218.2	3.3	37.3	70.3	67.3
1 9 6 6	870.6	15.4	38.7	132.6	95.3	117.9	120.2	62.3	138.9	45.5	27.9	55.3	20.6
1 9 6 7	700.6	25.4	13.7	5.16	80.6	22.7	160.3	159.3	24.7	19.0	5.6	122.5	15.2
1 9 6 8	731.8	6.0	5.1	69.4	67.2	28.9	35.7	49.7	175.6	86.4	112.4	66.7	28.2
1 9 6 9	1,360	85.6	60.9	21.0	117.5	103.9	92.5	205.7	239.0	364.3	5.1	17.3	47.2

Ⅲ. 가구 및 인구

10. 시·도 별 가구 인구

연 시	도 별	면 적 (Km ²)	가 구 수	인 구 수			인 구 밀 도 (1Km ² 당)	가 구 당 평 균 인 원
				계	남	여		
1964		98,431.03	4,769,533	28,181,096	14,144,069	14,037,027	286.3	5.9
1965		98,431.03	4,844,439	28,647,176	14,351,585	14,295,591	291.0	5.9
1966		98,477.48	5,118,053	29,207,856	14,700,966	14,506,890	296.6	5.9
1967		98,477.48	5,101,440	29,470,831	14,748,828	14,722,003	299.3	5.8
1968		98,477.48	5,233,958	29,954,498	14,997,579	14,956,919	304.2	5.7
1969		98,477.48	5,233,958	<u>29,954,498</u>	14,997,579	14,956,919	304.2	5.7
서울		613.04	837,362	4,334,973	2,140,083	2,194,890	7,071.3	5.2
부산		373.23	292,618	1,552,009	770,277	781,732	4,158.3	5.3
경기		10,957.71	548,746	3,096,719	1,544,351	1,552,368	283.5	5.7
강원		16,712.03	325,301	1,823,612	928,804	894,808	109.1	5.6
충북		7,436.64	252,491	1,537,436	781,945	755,491	206.7	6.1
충남		8,699.22	472,350	2,901,160	1,464,242	1,436,918	333.5	6.1
전북		8,050.87	416,945	2,485,189	1,241,983	1,243,206	308.7	6.0
전남		12,059.75	668,208	4,138,366	2,083,135	2,055,231	343.1	6.2
경북		19,797.81	800,762	4,553,261	2,280,624	2,272,637	300.0	5.7
경남		11,947.61	543,289	3,163,491	1,581,193	1,582,298	264.8	5.8
제주		1,829.57	75,886	358,282	170,942	187,340	195.8	4.7

자료: 기획실

주: 69년도의 시도별 가구인구는 그해에 실시한 상주 인구조사결과와 미공표로 68년 상주 인구조사결과를 수록하였음

11. 전국 도시 가구 인구

연도 및 시	별 및 별	가 구	인 구		인구밀도 (Km ² 당)	가 구 당 평 균 인 원	
			계	남			여
1966		1,820,543	9,810,426	4,911,353	4,899,093	2,817	5.4
1967		1,880,449	10,157,704	5,029,380	5,128,324	3,917	5.4
1968		2,034,046	10,853,679	5,383,604	5,470,075	3,117	5.3
1969		2,034,046	10,853,679	5,383,604	5,470,075	3,117	5.3
서울		837,362	4,334,973	2,140,083	2,194,890	7,071	5.2
부산		292,618	1,552,009	770,277	781,732	4,158	5.3
대구		187,899	961,657	473,571	488,086	5,393	5.1
인천		103,591	555,868	276,473	276,473	3,341	5.4
광주		70,866	461,368	231,819	229,549	2,148	6.5
대전		61,198	351,499	175,262	176,237	3,990	5.7
전주		40,756	233,829	116,652	117,177	2,213	5.7
목포		29,470	168,192	84,856	83,336	7,051	5.7
마산		31,859	172,574	85,958	88,616	5,603	5.4
수원		26,495	142,001	70,354	71,647	1,697	5.4
청주		23,129	130,923	65,772	65,151	2,015	5.7
울산		24,542	131,801	66,853	64,948	756	5.4
진주		19,585	113,517	55,955	57,562	2,086	5.8
원주		18,667	105,652	52,654	52,998	995	5.7
춘천		20,301	107,484	53,320	54,164	3,147	5.3
군산		19,584	107,287	53,189	54,098	6,610	5.5
여수		18,383	106,515	53,463	53,052	2,546	5.8
계성		19,383	93,863	45,587	48,276	372	4.8
경주		16,774	88,543	43,904	44,639	467	5.3
진해		16,886	84,733	42,215	42,518	1,993	5.0
순천		13,928	82,409	41,490	40,919	981	5.9
충주		14,644	82,638	41,714	40,924	924	5.6
이리		14,337	79,917	39,823	40,094	4,271	5.6
의정부		16,367	83,481	40,688	42,793	1,146	5.1
포항		13,684	71,780	35,933	35,847	1,921	5.3
천안		12,422	72,376	36,261	36,115	927	5.8
강릉		12,096	69,289	34,742	34,547	946	5.6
안동		12,486	70,588	35,548	35,040	1,586	5.5
속리		13,185	71,033	35,741	35,292	1,165	5.4
김천		11,214	58,750	29,536	29,214	1,466	5.2
삼천포		9,626	54,973	27,347	27,626	906	5.7
충무		9,910	52,157	25,642	26,515	2,356	5.3

자료: 기획실

주: 67년의 전국 도시 가구인구는 그해에 실시한 상주 인구조사결과와 미공표로 68년 상주 인구조사결과를 수록하였음

12. 시군별 가구 및 인구

연 시	도 및 군 별	가 구 수			인 구 수			인구밀도 (1km ² 당)	가 구 당 인 구 수	인 구 증 가 율
		계	농 가	비 농 가	계	남	여			
1 9 6 4		634,504	431,720	202,784	3,931,453	1,984,426	1,947,027	321	6.0	1.90
1 9 6 5		639,783	437,656	202,127	4,013,011	2,021,788	1,991,223	327	6.3	2.03
1 9 6 6		666,953	437,034	229,919	4,052,429	2,046,504	2,005,925	336	6.1	0.97
1 9 6 7		664,159	446,840	217,319	4,123,437	2,075,687	2,047,750	342	6.1	1.75
1 9 6 8		668,208	467,174	201,034	4,138,357	2,083,126	2,055,231	343	6.1	0.36
1 9 6 9		668,208	467,174	201,034	4,138,357	2,083,126	2,055,231	343	6.1	0.36
광 주		70,866	10,131	60,735	461,368	231,819	229,549	2,148	6.5	6.66
목 포		29,470	1,989	27,481	168,192	84,856	83,336	7,051	5.7	1.15
여 수		18,383	2,445	15,938	106,515	53,463	53,052	2,540	5.7	3.43
순 천		13,928	4,923	9,005	82,409	41,490	40,919	953	5.9	1.16
광 산		22,046	15,829	6,217	135,034	68,123	66,911	477	6.1	1.33
담 양		20,261	17,131	3,130	126,438	63,582	62,856	277	6.2	△1.94
곡 성		17,629	15,434	2,195	107,983	53,841	54,142	194	6.1	△1.29
구 례		12,941	10,721	2,220	77,220	38,877	38,343	177	5.9	△1.00
광 양		15,915	12,842	3,073	97,749	49,605	48,144	231	6.1	△1.00
여 천		24,184	20,898	3,286	160,820	82,116	78,704	362	6.6	1.55
승 주		24,420	21,765	2,655	157,699	80,422	77,277	199	6.4	△0.45
고 흥		36,580	30,331	6,249	237,223	121,143	116,080	338	6.4	0.38
보 성		29,335	22,736	6,599	179,276	90,014	89,262	268	6.1	△0.58
화 순		24,789	20,318	4,471	149,607	74,991	74,616	192	6.0	△1.33
장 흥		23,421	17,074	6,347	143,430	72,297	71,133	276	6.0	△0.52
강 진		20,722	19,125	1,597	125,154	62,346	62,808	240	6.1	△1.33
해 남		37,320	31,933	5,387	239,803	116,767	117,036	278	6.2	△0.30
영 암		23,089	20,768	2,321	139,541	69,750	69,791	284	6.0	△1.22
무 안		22,426	21,619	807	144,086	72,723	71,363	390	6.4	△1.96
나 주		40,476	31,727	8,749	247,071	124,040	123,031	410	6.1	△1.18
함 평		22,628	20,137	2,491	137,337	68,985	68,352	356	6.0	△3.14
영 광		26,183	21,300	4,795	163,240	82,459	80,781	338	6.2	1.38
장 성		21,761	18,050	3,711	123,626	65,234	64,392	253	5.9	△0.65
완 도		22,667	19,546	3,121	142,616	71,839	70,777	374	6.2	△0.06
진 도		18,290	16,206	2,084	110,351	54,851	55,500	261	6.0	0.91
신 안		28,478	22,108	6,370	174,569	87,493	87,076	290	6.1	△2.18

자료: 기획실 주: 69년도 시군별 가구 및 인구는 그 해에 실시한 상주 인구 조사 결과의 미공표로 68년 상주 인구 조사 결과를 수록하였음

13. 동 별 가 구 및 인 구

단위 : Km²

연 도 및 동	면 적	가 구 수			인 구 수			인구밀도 (1Km ²)	가구당 인구수	인 구 증 가 율
		계	농 가	비 농 가	계	남	여			
1 9 6 3	23.192	25,666	1,873	23,793	149,675	75,346	74,329	6,454	5.8	4.93
1 9 6 4	23.192	26,035	1,779	24,256	154,241	77,894	76,347	6,651	5.9	3.18
1 9 6 5	23.192	26,699	1,795	24,902	157,382	79,548	77,834	6,786	5.9	2.04
1 9 6 6	23.369	28,309	1,798	26,511	162,491	83,061	79,430	6,953	5.7	3.25
1 9 6 7	23.819	28,846	1,853	26,993	166,277	84,088	82,189	6,981	5.8	2.33
1 9 6 8	33.854	29,470	1,898	27,572	168,192	84,856	83,336	7,051	5.7	1.15
1 9 6 9	23.854	29,470	1,898	27,572	168,192	84,856	83,336	7,051	5.7	1.15
용 당 동	3.500	1,271	182	1,089	7,114	3,703	3,411	2,032	5.6	7.51
산정동 1구	0.269	2,688	—	2,688	14,587	7,518	7,069	54,227	5.4	2.13
> 2구	0.401	1,655	33	1,622	9,421	4,758	4,663	23,495	5.7	3.94
> 3구	2.492	1,573	346	1,227	9,170	4,539	4,631	3,680	5.8	1.05
대성동 1구	0.109	1,268	8	1,260	7,136	3,574	3,562	65,467	5.6	2.07
> 2구	0.134	1,444	6	1,438	7,877	4,044	3,833	58,783	5.4	1.41
양 동	0.122	1,414	5	1,409	7,914	4,139	3,775	64,868	5.6	2.83
북 교 동	0.098	828	—	828	4,880	2,319	2,561	49,795	5.9	0.10
남 교 동	0.094	729	—	729	4,353	2,136	2,217	46,318	6.0	△1.27
호 남 동	0.404	1,167	—	1,167	6,721	3,372	3,349	16,636	5.8	1.10
죽 동	0.096	894	—	894	5,199	2,560	2,639	54,257	5.8	1.56
무 안 동	0.109	643	—	643	4,085	2,068	2,017	37,477	6.3	1.25
동 명 동	0.081	842	—	842	4,355	2,172	2,183	53,765	5.1	1.53
영 해 동	0.468	1,255	—	1,255	7,381	3,790	3,591	15,772	5.9	6.44
유 달 동	0.159	972	—	972	5,600	2,854	2,746	35,220	5.8	2.05
만 호 동	0.259	1,323	—	1,323	7,847	3,799	4,048	30,297	5.9	△4.0g
서 산 동	0.258	1,746	5	1,741	9,905	4,776	5,129	38,391	5.7	7.37
은 균 동	0.354	1,120	22	1,098	5,697	2,909	2,788	16,093	5.1	2.30
죽교동 1구	0.448	1,213	89	1,124	7,160	3,753	3,407	15,982	5.9	△4.33
> 2구	0.234	1,051	27	1,024	6,292	3,214	3,078	26,889	6.0	3.84
> 3구	0.313	1,322	33	1,289	7,172	3,585	3,587	22,914	5.4	6.00
> 4구	0.239	1,233	16	1,217	6,810	3,374	3,436	28,494	5.5	△8.08
> 5구	1.214	362	169	193	2,267	1,105	1,162	1,867	6.2	△6.76
이 로 동	5.000	963	546	417	6,175	3,239	2,936	1,235	6.4	4.34
충 무 동	6.999	494	411	83	3,074	1,556	1,518	426	6.2	△5.20

자료: 기획실 주: 69년의 동별 가구 및 인구는 그해에 실시한 상주 인구 조사결과 미공표로 68년 상주 인구조사결과를 수록하였음

14. 연령 계급 및 성별 인구

연도별 동명	총 수	0 ~ 4		5 ~ 9		10 ~ 14		15 ~ 19	
		남	여	남	여	남	여	남	여
1 9 6 5	157,332	9,550	9,083	13,326	12,563	11,372	10,130	11,426	9,069
1 9 6 6	157,382	9,550	9,083	13,326	12,563	11,372	10,130	11,426	9,069
1 9 6 7	166,217	9,661	8,795	13,426	12,695	12,572	11,395	11,415	9,443
1 9 6 8	168,192	9,631	19,034	13,037	12,383	13,265	11,995	10,425	9,099
1 9 6 9	168,192	9,631	19,034	13,037	12,383	13,265	11,995	10,425	9,099
용 당 동	7,114	404	357	564	535	576	510	551	344
산정동 1구	14,587	923	898	1,220	1,126	1,146	948	983	676
> 2구	9,421	542	537	744	739	740	642	560	459
> 3구	9,170	524	469	676	745	720	665	525	440
대성동 1구	7,136	373	346	524	483	555	509	513	446
> 2구	7,877	384	296	649	510	668	580	513	454
양 동	7,914	447	336	660	565	658	578	578	491
북 교 동	4,880	235	230	349	313	337	384	298	339
남 교 동	4,353	171	177	291	292	302	300	305	311
호 남 동	6,721	350	289	505	478	523	498	447	396
죽 동	5,199	246	229	328	281	372	320	360	357
무 안 동	4,085	193	164	280	252	352	288	306	291
동 명 동	4,355	291	271	374	390	326	323	203	186
영 해 동	7,381	342	286	587	467	603	555	502	483
유 달 동	5,600	280	241	394	388	425	418	335	358
만 호 동	7,847	383	363	565	578	609	616	447	456
서 산 동	9,905	860	1,064	715	885	572	613	332	357
온 금 동	5,697	428	353	456	434	370	345	273	270
죽교동 1구	7,160	448	371	614	540	653	529	500	380
> 2구	6,292	339	367	501	432	499	443	419	330
> 3구	7,172	405	409	589	532	561	489	390	347
> 4구	6,810	399	347	542	552	630	513	406	346
> 5구	2,267	147	132	182	235	187	190	113	101
충 무 동	6,175	324	309	479	398	655	518	421	340
이 로 동	3,074	192	193	255	233	226	221	145	141

자료: 기획실 주·69년의 연령 계급 및 성별 인구는 그해에 실시한 인구센서스 결과의 미공표로 68년상주인구조사 결과를 수록하였음.

연령 계급 및 성별 인구 (속)

연도 별 동	20 ~ 24		25 ~ 29		30 ~ 34		35 ~ 39	
	남	여	남	여	남	여	남	여
1 9 6 5	6,008	6,024	4,897	5,762	4,981	5,148	4,419	4,926
1 9 6 6	6,003	6,024	4,897	5,762	4,981	5,148	4,419	4,926
1 9 6 7	6,930	7,120	5,393	6,029	5,581	5,514	4,224	5,110
1 9 6 8	7,641	7,753	5,683	5,973	5,544	5,667	4,760	5,025
1 9 6 9	7,641	7,753	5,683	5,973	5,544	5,667	4,760	5,025
용 당 동	325	305	222	237	242	231	202	196
산성동 1구	549	540	487	547	543	555	447	471
> 2구	386	362	291	355	367	325	295	295
> 3구	344	395	295	328	312	325	249	261
대성동 1구	355	312	221	260	235	265	197	227
> 2구	415	393	302	290	272	259	211	219
양 동	288	336	233	253	259	272	238	269
북 교 동	202	257	150	209	181	207	148	139
남 교 동	252	263	154	157	135	124	118	148
호 남 동	311	309	189	239	205	248	186	230
죽 동	287	330	189	229	206	183	161	151
무 안 동	211	244	154	148	123	142	84	118
동 명 동	181	168	171	165	156	175	119	127
영 해 동	390	397	242	266	210	230	204	231
유 달 동	396	264	203	196	184	174	167	185
만 호 동	357	466	221	294	278	248	224	240
서 산 동	453	521	400	306	285	277	251	253
온 금 동	255	264	256	218	210	220	164	167
죽교동 1구	303	301	241	217	213	195	182	195
> 2구	321	254	208	232	172	175	196	199
> 3구	299	331	252	278	246	266	226	190
> 4구	209	309	209	235	214	243	198	209
> 5구	91	79	70	60	50	74	76	60
충 무 동	318	251	217	171	160	161	124	152
이 로 동	153	102	106	83	85	93	93	93

연령 계급 및 성별 인구 (속)

40 ~ 44		45 ~ 49		50 ~ 54		55 ~ 59		60 세 이 상	
남	여	남	여	남	여	남	여	남	여
4,044	4,238	3,157	2,958	2,176	2,146	1,685	1,755	2,507	4,032
4,044	4,238	3,157	2,958	2,176	2,146	1,685	1,755	2,507	4,032
3,858	4,344	3,567	3,392	2,405	2,209	1,776	1,847	2,580	4,296
4,158	4,514	3,724	3,528	2,548	2,399	1,876	1,943	2,564	4,023
4,158	4,514	3,724	3,528	2,548	2,399	1,876	1,943	2,564	4,023
150	173	161	149	95	112	87	93	124	169
405	379	301	267	166	191	147	149	201	322
238	249	206	195	134	124	91	103	164	278
248	226	191	194	144	154	103	121	208	308
172	198	168	134	80	111	71	68	110	203
184	212	140	170	107	123	82	109	127	218
247	234	188	165	139	80	111	88	93	108
126	132	131	86	47	57	34	49	80	159
107	125	117	99	74	63	37	38	73	120
207	228	167	139	108	82	74	65	99	148
116	144	119	121	66	71	46	68	64	155
103	104	92	74	70	64	37	40	63	88
105	113	96	103	61	57	39	45	50	60
162	228	196	165	163	87	101	86	88	110
154	173	129	107	73	61	58	64	56	117
226	224	181	191	134	135	92	90	82	147
231	233	225	223	195	176	158	124	99	97
145	147	129	128	96	74	51	49	82	119
131	175	149	164	117	86	80	82	122	172
143	171	140	149	112	101	74	71	90	154
165	188	141	143	98	111	83	96	130	207
156	181	132	133	101	91	74	91	104	186
45	41	40	62	35	41	28	23	41	64
132	161	127	103	84	86	67	93	131	193
60	75	58	64	49	61	51	38	83	121

15. 외국인 거주 상황

연도 및 동별	총 수			미국인			중국인			일본인		
	계	남	여	계	남	여	계	남	여	계	남	여
1965	170	92	78	13	8	5	118	71	47	19	5	14
1966	170	94	76	14	10	4	177	70	47	19	5	14
1967	173	92	81	11	8	3	123	69	54	20	6	14
1968	179	96	83	12	8	4	126	71	55	17	4	13
1969	154	74	80	7	5	2	113	59	54	14	4	10
용당동	2	1	1	—	—	—	—	—	—	2	1	1
산정동 1구	3	1	2	—	—	—	—	—	—	3	1	2
> 2구	17	7	10	3	2	1	—	—	—	—	—	—
> 3구	—	—	—	—	—	—	—	—	—	—	—	—
대성동 1구	—	—	—	—	—	—	—	—	—	—	—	—
> 2구	—	—	—	—	—	—	—	—	—	—	—	—
양동	3	2	1	1	1	—	—	—	—	—	—	—
북교동	6	2	4	3	2	1	—	—	—	—	—	—
남교동	2	1	1	—	—	—	2	1	1	—	—	—
호남동	13	7	6	—	—	—	13	7	6	—	—	—
죽동	12	6	6	—	—	—	12	6	6	—	—	—
무안동	56	30	26	—	—	—	56	30	26	—	—	—
동명동	—	—	—	—	—	—	—	—	—	—	—	—
영해동	14	6	8	—	—	—	14	6	8	—	—	—
유달동	6	2	4	—	—	—	5	2	3	—	—	—
만호동	6	4	2	—	—	—	4	3	1	2	1	1
서산동	8	5	3	—	—	—	7	4	3	1	1	—
온금동	—	—	—	—	—	—	—	—	—	—	—	—
죽교동 1구	—	—	—	—	—	—	—	—	—	—	—	—
> 2구	4	—	4	—	—	—	—	—	—	4	—	4
> 3구	—	—	—	—	—	—	—	—	—	—	—	—
> 4구	2	—	2	—	—	—	—	—	—	2	—	2
> 5구	—	—	—	—	—	—	—	—	—	—	—	—
이로동	—	—	—	—	—	—	—	—	—	—	—	—
총무동	—	—	—	—	—	—	—	—	—	—	—	—

16. 인 구 등 태 상 황

연도 월	신 고 상 황						실 지 발 생 상 황				
	계	출 생	사 망	결 혼	이 혼	사 산	계	출 생	사 망	전 입	전 출
1967	—	—	—	—	—	—	41,673	1,435	509	21,423	18,306
1968	1,650	1,056	216	365	13	—	42,643	1,435	377	19,218	21,613
1969	6,440	4,534	1,118	768	20	—	26,908	195	136	12,578	13,999
1	155	120	19	14	2	—	864	17	10	454	383
2	354	275	19	59	1	—	—	—	—	—	—
3	392	286	44	62	—	—	—	—	—	—	—
4	252	169	48	35	—	—	913	18	10	473	412
5	320	233	49	38	—	—	2,191	50	11	944	1,186
6	135	96	26	12	1	—	2,220	32	10	924	1,254
7	179	126	33	20	—	—	1,571	13	4	873	681
8	270	193	48	29	—	—	3,596	29	15	1,532	2,020
9	359	236	65	54	4	—	4,089	4	47	1,992	2,046
10	282	178	48	49	7	—	3,198	7	14	1,402	1,775
11	288	187	63	37	1	—	4,067	8	6	1,956	2,097
12	3,454	2,435	656	359	4	—	4,199	17	9	2,028	2,145

자료: 시민과

인구 동태 상황 (속)

연도 월별	호 적 건 수											
	계	출생	사망	혼인	이혼	분가	전적					
1967	4,495	2,233	536	820	48	448	410					
1968	4,125	2,079	459	931	36	311	312					
1969	10,902	6,501	1,457	1,861	80	421	582					
1	540	377	33	79	6	17	28					
2	868	518	25	224	9	52	40					
3	859	559	58	163	6	39	34					
4	640	469	48	35	—	56	32					
5	1,066	579	60	272	8	39	108					
6	339	116	29	113	9	28	44					
7	370	142	34	100	6	30	58					
8	375	201	52	83	4	16	19					
9	542	258	70	108	10	47	49					
10	400	192	51	99	7	15	36					
11	400	197	62	72	1	19	49					
12	4,503	2,893	935	513	14	63	85					

Ⅳ. 농 업

17. 농가 및 농가인구수

연도별 및 동별	총 수						한 국 인				기타 외국인			
	농가호수			농가인구			농가호수		농가인구		농가호수		농가인구	
	계	전업	겸업	계	남	여	전업	겸업	남	여	전업	겸업	남	여
1965	1,854	1,480	365	2,176	6,053	6,123	1,480	364	6,050	6,122	—	1	3	1
1966	1,882	1,340	542	11,984	6,026	5,958	1,340	541	6,023	5,957	—	1	3	1
1967	1,890	1,507	383	12,744	6,475	6,269	1,507	382	6,472	6,268	—	1	3	1
1968	1,898	1,426	472	12,368	6,235	6,133	1,425	472	6,232	6,132	1	—	3	1
1969	1,877	1,066	811	12,403	6,222	6,177	1,065	811	6,219	6,176	1	—	3	1
용당동	182	123	59	1,295	659	636	123	59	659	636	—	—	—	—
산정동 2구	28	12	16	155	82	73	12	16	82	73	—	—	—	—
◇ 3구	346	236	110	2,287	1,121	1,166	236	110	1,121	1,166	—	—	—	—
대성동 1구	8	3	5	52	23	29	3	5	23	29	—	—	—	—
◇ 2구	6	4	2	47	27	20	4	2	27	20	—	—	—	—
양동	5	3	2	37	17	16	2	2	14	15	1	—	3	1
서산동	5	—	5	40	20	20	—	5	20	20	—	—	—	—
은금동	18	2	16	117	50	67	2	16	50	67	—	—	—	—
죽교동 1구	90	64	26	548	254	294	64	26	254	294	—	—	—	—
◇ 2구	21	9	12	139	76	63	9	12	76	63	—	—	—	—
◇ 3구	23	12	11	145	70	75	12	11	70	75	—	—	—	—
◇ 4구	16	6	10	96	49	47	6	10	49	47	—	—	—	—
◇ 5구	169	50	119	1,064	497	567	50	119	497	567	—	—	—	—
이로동	549	296	253	3,591	1,856	1,735	296	253	1,856	1,735	—	—	—	—
충무동	411	246	165	2,790	1,421	1,369	246	165	1,421	1,369	—	—	—	—

자료: 산업과

18. 연령별농가인구수

연도 및 동별	총 수			14 세 이 하			15 ~ 19		
	계	남	여	계	남	여	계	남	여
1969	12,403	6,225	6,178	4,369	2,226	2,143	1,846	926	920
용담동	1,295	659	636	447	233	214	214	100	114
산정동 2구	155	82	73	41	22	19	30	17	13
" 3구	2,287	1,121	1,166	858	424	434	304	146	158
대성동 1구	52	23	29	13	5	8	7	5	2
" 2구	47	27	20	20	14	6	7	4	3
양동	37	20	17	16	8	8	3	3	—
서산동	40	20	20	12	6	6	8	5	3
은금동	117	50	67	45	15	30	12	7	5
죽교동 1구	548	254	294	150	63	87	135	63	72
" 2구	139	76	63	51	29	22	31	16	15
" 3구	145	70	75	65	32	33	18	7	11
" 4구	96	49	47	27	13	14	16	6	10
" 5구	1,064	497	567	187	88	99	153	75	78
이로동	3,591	1,856	1,735	1,327	707	620	547	289	258
총무동	2,790	1,421	1,369	1,110	567	543	361	183	178

자료: 산업과

연령별농가인구수 (축)

20 ~ 49			50 ~ 59			60 세 이 상			외 국 인		
계	남	여	계	남	여	계	남	여	계	남	여
4,349	2,223	2,126	1,031	510	521	808	340	468	4	3	1
468	241	227	109	59	50	57	26	31	—	—	—
58	33	25	13	3	10	13	7	6	—	—	—
768	393	375	182	87	95	175	71	104	—	—	—
19	8	11	9	4	5	4	1	3	—	—	—
18	9	9	1	—	1	1	—	1	—	—	—
13	7	6	4	2	2	1	—	1	4	3	1
11	5	6	5	2	3	4	2	2	—	—	—
35	18	17	10	5	5	15	5	10	—	—	—
173	88	85	59	28	31	31	12	19	—	—	—
34	17	17	16	9	7	7	5	2	—	—	—
40	22	18	14	5	9	8	4	4	—	—	—
35	20	15	6	2	4	12	8	4	—	—	—
469	212	257	136	73	63	119	49	70	—	—	—
1,264	653	611	267	130	137	186	77	109	—	—	—
944	497	447	200	101	99	175	73	102	—	—	—

19. 경지규모별농가수

연도	도 및 특별	총 수		1만 미만		1 ~ 3만		3 ~ 5만	
		호수	면적	호수	면적	호수	면적	호수	면적
1965		1,842	10,355	732	1,560	428	1,732	437	3,200
1966		1,882	9,327	826	1,149	378	1,470	419	2,940
1967		1,890	9,588	823	1,478	401	1,529	436	3,094
1968		1,898	10,581	698	1,141	429	1,641	491	3,299
1969		1,877	10,555	64	44	581	1,099	462	1,621
용당동		182	631	8	5	72	150	60	136
산정동	2구	28	72	4	4	17	35	4	13
◇	3구	346	2,377	6	3	73	182	102	310
대성동	1구	8	7	—	—	4	7	2	8
◇	2구	6	30	—	—	2	4	1	4
양동		5	23	—	—	3	5	—	—
서산동		5	14	—	—	3	2	—	—
온금동		18	37	1	1	14	24	2	7
죽교동	1구	90	304	—	—	32	67	42	119
◇	2구	21	71	—	—	48	24	10	27
◇	3구	23	64	—	—	3	18	16	26
◇	4구	16	42	2	2	8	12	4	15
◇	5구	169	528	9	7	97	192	42	123
이로동		549	3,118	15	8	214	240	91	520
총무동		411	3,237	19	14	31	137	86	313

자료: 산업과

경지규모별농가수 (속)

5 ~ 1 경 보		1 ~ 1.5 경 보		1. ~ 2.0 경 보		20 ~ 30 경 보		30 ~ 경 보	
호 수	면 적	호 수	면 적	호 수	면 적	호 수	면 적	호 수	면 적
213	2,812	28	725	71	326	—	—	—	—
225	2,873	30	726	4	169	—	—	—	—
187	2,414	36	829	7	244	—	—	—	—
223	3,001	49	1,178	8	321	—	—	—	—
467	3,321	144	1,681	104	1,324	47	1,146	8	321
33	228	7	87	1	18	1	27	—	—
3	20	—	—	—	—	—	—	—	—
92	604	31	372	19	320	19	410	4	175
2	14	—	—	—	—	—	—	—	—
2	12	—	—	1	17	—	—	—	—
1	6	1	12	—	—	—	—	—	—
2	12	—	—	—	—	—	—	—	—
1	5	—	—	—	—	—	—	—	—
15	89	—	—	—	—	1	25	—	—
3	20	—	—	—	—	—	—	—	—
3	25	1	15	—	—	—	—	—	—
2	13	—	—	—	—	—	—	—	—
13	96	6	71	1	17	1	22	—	—
161	1,270	38	410	21	340	8	227	1	40
134	907	60	714	61	612	17	435	3	106

20. 업태별농가수

연도 및 별 별	총 수	경				종			축 잠		화 전	기 다
		담 작	진 작	과 수	채 소	고 등 원 에	축 산	양 잠				
1965	1,845	650	734	—	452	2	7	—	—	—		
1966	1,882	196	1,157	2	502	14	11	—	—	—		
1967	1,890	163	1,010	4	620	8	48	—	37	—		
1968	1,898	171	929	4	682	6	53	—	22	1		
1969	1,877	127	886	2	764	1	40	—	25	32		
용당동	182	9	92	—	67	—	14	—	—	—		
산정동 2구	28	—	—	—	28	—	—	—	—	—		
◇ 3구	346	45	144	—	137	—	3	—	17	—		
대설동 1구	8	—	—	—	8	—	—	—	—	—		
◇ 2구	6	—	—	—	6	—	—	—	—	—		
양동	5	—	—	—	4	—	1	—	—	—		
서산동	5	—	—	—	3	—	—	—	2	—		
운금동	18	—	—	—	18	—	—	—	—	—		
죽교동 1구	90	—	—	—	84	—	6	—	—	—		
◇ 2구	21	—	2	—	18	—	1	—	—	—		
◇ 3구	23	—	—	—	21	—	2	—	—	—		
◇ 4구	16	—	—	—	16	—	—	—	—	—		
◇ 5구	169	10	45	—	104	—	10	—	—	—		
이로동	549	51	204	2	250	1	3	—	6	32		
충무동	411	12	399	—	—	—	—	—	—	—		

자료:산업과

21. 경 지 면 적

단위 : 반

연도 및 등별	총 수				등록지				미등록지			
	계	답		전	계	답		전	계	답		전
		1모작	2모작			1모작	2모작			1모작	2모작	
1965	10,412	1,581	823	8,003	10,272	1,486	809	7,977	140	95	14	31
1966	9,494	1,640	734	7,120	2,235	1,501	734	7,107	139	139	—	11
1967	10,480	1,573	1,002	7,905	10,261	1,394	992	7,871	219	219	10	34
1968	10,587	1,736	654	8,197	10,327	1,663	654	8,010	260	73	—	187
1969	10,555	1,573	555	8,427	2,055	1,500	555	8,040	73	73	—	387
용당동	631	113	33	485	146	113	33	421	—	—	—	64
산정동 2구	72	—	—	72	—	—	—	72	—	—	—	—
◇ 3구	2,377	248	218	1,911	466	248	218	1,835	—	—	—	76
대성동 1구	7	—	—	7	—	—	—	7	—	—	—	—
◇ 2구	30	—	—	30	—	—	—	30	—	—	—	—
양동	23	—	—	23	—	—	—	23	—	—	—	—
서산동	14	—	—	14	—	—	—	14	—	—	—	—
은금동	37	—	—	37	—	—	—	37	—	—	—	—
죽교동 1구	304	—	—	304	—	—	—	301	—	—	—	3
◇ 2구	71	—	—	71	—	—	—	71	—	—	—	—
◇ 3구	64	—	—	64	—	—	—	64	—	—	—	—
◇ 4구	42	—	—	42	—	—	—	42	—	—	—	—
◇ 5구	528	40	—	488	40	40	—	458	—	—	—	30
이로동	3,118	650	107	2,361	732	625	107	2,339	25	25	—	92
총무동	3,237	522	197	2,518	671	474	197	2,326	48	48	—	192

자료 : 산업과

단위 : 면적·정
반수·kg
수확·%r

22. 식량작물수확고

연도 및 동별	총 수			미 곡			백 류		
	면적	반수	수확	면적	반수	수확	면적	반수	수확
1965	1,659.1	195	3,227.5	241.0	252	606.4	5704.7	201	1,441.7
1966	1,616.2	306	4,951.3	243.0	324	787.0	678.8	323	2,189.3
1967	1,589.4	168	2,663.6	260.0	211	548.9	641.0	263	1,685.7
1968	1,522.0	170	2,591.9	67.4	164	110.2	694.8	279	1,937.5
1969	1,554.2	198	3,075.8	185.2	306	566.2	719.7	258	1,855.0
용당동	80.4	221	178.0	11.4	304	34.6	44.6	261	166.5
산경동 3구	425.1	186	789.05	44.9	306	137.35	179.7	266	478.9
죽교동 5구	29.0	221	64.2	3.8	300	11.4	18.9	230	43.4
이로동	427.0	182	964.4	57.4	313	179.7	242.5	261	634.1
총무동	592.7	198	1,080.15	67.7	300	203.15	234.0	249	582.1

연도 및 동별	잡 곡			두 류			서 류		
	면적	반수	수확	면적	반수	수확	면적	반수	수확
1965	432.0	64	276.0	197.2	61	121.0	84.2	929	782.4
1966	398.0	71	284.0	221.0	86	191.0	75.4	1,989	1,449.9
1967	371.1	12	46.1	214.0	12	24.9	103.3	347	358.0
1968	486.2	51	249.0	233.0	68	159.1	40.6	335	136.1
1969	368.2	49	179.6	186.1	55	100.2	95.0	395	374.8
용당동	13.9	47	6.5	6.2	53	3.3	4.3	398	17.1
산경동 3구	97.2	49	47.6	84.7	58	48.7	18.6	411	76.5
죽교동 5구	2.2	46	1.0	2.1	48	1.0	2.0	370	7.4
이로동	94.9	47	45.0	5.8	55	3.2	26.4	388	102.4
총무동	160.0	50	79.5	87.3	51	44.0	43.7	392	171.4

자료 : 산업과

단위 : 면적·반수·kg
수확·%

23. 특용작물수확고

연도별 동명	총 수			면 화		
	면적	반수	수확	면적	반수	수확
1967	12.5	44	5.5	10	30	0.3
1968	11.0	40	4.4	10	40	0.4
1969	11.0	51	5.6	10	85	1.0
용당동	1.5	46	0.7	—	—	—
산정동 3구	1.0	46	0.5	—	—	—
죽교동 5구	1.0	46	0.5	—	—	—
이로동	2.0	46	0.9	—	—	—
총무동	5.5	56	3.0	1.0	85	1.0

연도별 동명	유 채			개		
	면적	반수	수확	면적	반수	수확
1967	87	53	45	28	26	0.7
1968	—	—	—	100	40	4.0
1969	—	—	—	10.0	46	4.6
용당동	—	—	—	1.5	46	0.7
산정동 3구	—	—	—	1.0	46	0.5
죽교동 5구	—	—	—	1.0	46	0.5
이로동	—	—	—	2.0	46	0.9
총무동	—	—	—	4.5	46	2.0

자료 : 산업과

단위 : 면적 · 정
반수 · 수확

24. 소재류 수확고

연도별	총 수			무 우			배 추		
	면적	반수	수확	면적	반수	수확	면적	반수	수확
1965	581.3	1,011	5,879.5	206.0	1,036	21,350	123.0	1,265	1,557.0
1966	267.0	133.0	3,552.0	75.0	1,730	1,298.0	75.0	1,334	1,001.0
1967	270.0	561	1,517.8	75.2	390	293.0	79.0	374	295.0
1968	187.0	812	1,521.8	42.0	66.9	281.1	291	879	254.9
1969	202.8	1,137	2,306.7	35.0	1,300	472.5	55.0	1,000	550.0

연도별	호 박			도 마 도			교 추		
	면적	반수	수확	면적	반수	수확	면적	반수	수확
1965	17.0	1,300	221.0	20.0	1,000	200.0	17.0	335	57.0
1966	17.0	1,064	181.0	20.0	1,330	266.0	17.0	370	63.0
1967	17.0	788	134.0	20.6	1,583	326.0	17.0	190	32.1
1968	17.0	794	135.0	20.0	1,630	326.0	17.0	199	33.8
1969	17.0	781	132.9	20.0	1,630	326.0	17.0	199	33.8

연도별	양 과			미 나 리			생 강		
	면적	반수	수확	면적	반수	수확	면적	반수	수확
1965	6.6	1,520	100.0	—	—	—	—	—	—
1966	6.6	1,712	113.0	—	—	—	0.3	1,000	3.0
1967	6.0	841	50.5	1.2	917	11.0	—	—	—
1968	6.0	827	49.6	1.2	833	10.0	—	—	—
1969	6.0	890	53.8	1.2	1,300	15.6	—	—	—

자료 : 산업과

소재류수확고(속)

양 배 추			참 의			가 지		
면 적	반 수	수 확	면 적	반 수	수 확	면 적	반 수	수 확
6.6	2,145	142.0	2.0	1,025	20.5	2.0	1,140	22.8
6.6	2,212	146.0	2.0	1,000	20.0	2.0	1,200	24.0
6.6	1,400	92.5	2.0	550	11.0	2.0	1,000	20.0
6.6	1,502	99.1	2.0	515	10.3	2.0	1,000	20.0
6.6	1,550	102.3	2.0	1,000	20.0	2.0	1,000	20.0

과			마 늘			시 금 치		
면 적	반 수	수 확	면 적	반 수	수 확	면 적	반 수	수 확
54.5	99.1	54.0	7.0	600	42.0	76.1	860	654.8
4.5	117.7	53.0	7.0	657	46.0	15.1	874	132.0
5.5	107.0	58.9	7.0	450	31.5	18.5	411	76.1
5.5	107.6	59.2	7.0	471	33.0	18.5	658	121.7
5.5	107.6	59.2	7.0	470	33.5	18.5	1,217	225.1

당 근			오 이			수 박			기 타		
면 적	반 수	수 확	면 적	반 수	수 확	면 적	반 수	수 확	면 적	반 수	수 확
—	—	—	2.0	1,250	25.0	4.0	1,375	5.5	37.5	1,714	642.9
2.6	1,115	29.0	2.0	1,050	21.0	4.0	1,325	53.0	10.3	1,000	103.0
2.6	627	16.3	2.0	985	19.7	4.0	625	25.0	4.4	573	25.2
2.6	631	16.4	2.0	1,055	21.1	4.0	650	26.0	5.0	492	24.6
—	—	—	6.0	3,500	234.5	4.0	650	27.5	—	—	—

단위 : 면적·반수·수확
: 반수·kg
: 수확·%

25. 과 실 류 수 확 고

연 도 및 동 별	총 수			사 과			배			감		
	면 적	반 수	수 확	면 적	반 수	수 확	면 적	반 수	수 확	면 적	반 수	수 확
1 9 6 7	44	41	18.1	0.6	500	3.0	15.0	380	5.7	6.0	630	4.0
1 9 6 8	24	646	15.6	0.6	—	—	—	—	—	6.0	667	4.0
1 9 6 9	18	900	3.2	6	100	0.6	—	—	—	—	—	—
이 로 동	18	900	3.2	6	100	0.6	—	—	—	—	—	—

26. 수도관개시설별면적 및 수확고

단위 : 면적·반수·수확
: 수확·%

연 도 및 동 별	수			수 리 조 합 담		
	면 적	반 수	수 확	면 적	반 수	수 확
1 9 6 8	564	166	110.2	—	—	—
1 9 6 9	1,841	306	566.2	—	—	—
용 당 동	103	304	34.6	—	—	—
산정동 3구	449	306	137.4	—	—	—
죽교동 5구	38	300	11.4	—	—	—
이 로 동	574	313	179.7	—	—	—
충 무 동	67	300	203.1	—	—	—

27. 금 비 소 비 실 적

단위 : t

연 도 별	성 분				총 수	유 안	초 안	요 소
	계	질 소	인 산	가 리				
1 9 6 8	241	153	54	34	647	243	96	204
1 9 6 9	315.6	159.5	91.2	64.9	698	70	—	279

과실류 수확고 (속)

포도			복숭아			기타		
면적	반수	수확	면적	반수	수확	면적	반수	수확
2	750	1.5	4.0	700	2.8	11.0	100	1.1
2	5,300	10.6	—	—	—	10.0	100	1.0
2	800	1.6	—	—	—	10	100	1.0
2	800	1.6	—	—	—	10	100	1.0

자료: 산업과

수도관개시설별면적 및 수확고 (속)

수리안전답			수리불안면답			천수답		
면적	반수	수확	면적	반수	수확	면적	반수	수확
234.0	171	40.0	415	164	68.0	15	147	2.2
222.0	312	343.7	326	304	203.9	1,293	232	18.6
40.0	314	12.5	60	304	21.3	3	200	0.8
3.6	310	111.6	80	300	24.0	333	200	1.8
38.0	300	11.4	—	—	—	—	—	—
35.0	315	110.2	156	313	62.6	383	287	6.9
73.0	312	98.0	30	300	96.0	574	211	9.1

자료: 산업과

금비소비실적 (속)

연안	석회질소	용성인비	중과석	염가	유가	복합	조합
18	—	—	—	—	—	—	—
—	4	25	136	86	7	81	10

자료: 신안농협

28. 자급비료생산실적

단위 : %

연도 및 동별	비료별 생산량					
	계	추비	록비	산야초	인분뇨	회료
1969	20,785	16,877	—	74	3,224	610
용담동	1,424	1,120	—	6	268	30
산정동 2구	197	120	—	—	78	—
◇ 3구	4,726	4,010	—	11	585	120
대성동 1구	43	12	—	—	31	—
◇ 2구	92	65	—	—	27	—
양동	60	37	—	—	23	—
서산동	42	23	—	—	19	—
온금동	101	58	—	—	43	—
죽교동 1구	627	482	—	—	145	—
◇ 2구	226	174	—	—	52	—
◇ 3구	154	103	—	—	51	—
◇ 4구	127	70	—	—	57	—
◇ 5구	1,137	860	—	6	241	30
이로동	6,602	5,505	—	14	853	230
총무동	5,227	4,238	—	37	751	200

자료 : 산업과

자급비료생산실적(속)

작 물 별 소 비 량															
계				도 작			맥 작			기 타 작 물					
면 적	반 시 비 량	당 량	시 비 량	면 적	반 시 비 량	당 량	시 비 량	면 적	반 시 비 량	당 량	시 비 량	면 적	반 시 비 량	당 량	시 비 량
1,058.2	2,050	21,770	184.1	1,000	184.1	702.0	1,500	10,530	172.1	5,460	9,309.1				
63.1	2,250	1,424	11.4	1,000	11.4	43.0	1,500	645	8.7	7,640	665				
72	2,730	197	—	—	—	—	—	—	7.2	2,730	197				
2,372	1,990	4,726	44.3	1,000	44.3	175.0	1,500	2,625	17.9	9,270	1,659				
0.7	6,100	43	—	—	—	—	—	—	0.7	6,100	43				
4.0	2,300	92	—	—	—	—	—	—	4.0	2,300	92				
2.3	2,580	60	—	—	—	—	—	—	2.3	2,580	60				
1.4	3,000	42	—	—	—	—	—	—	1.4	3,000	42				
3.6	2,900	101	—	—	—	—	—	—	3.6	2,900	10.1				
30.0	2,900	627	—	—	—	—	—	—	30.0	11	627				
10.8	2,900	226	—	—	—	—	—	—	10.8	11	226				
6.4	2,400	154	—	—	—	—	—	—	6.4	2,400	154				
4.3	2,900	127	—	—	—	—	—	—	4.3	2,900	127				
52.8	2,100	1,137	3.8	1,000	3.8	14.0	1,500	210	35.0	248	889				
311.8	2,100	6,602	57.4	1,000	57.4	231.0	1,500	3,465	23.4	1,900	2,563				
322.6	1,900	6,212	67.2	1,000	67.2	239.0	1,500	3,585	16.4	1,200	1,955				

29. 농 약 소 비 량

단위 : 금액원

연 도	총 수	수 도 용						
		살 균 제			살 총 제			
		가스라민	부리에스	금 액	다이메크롱	파 마 이 트	스미치온	금 액
1 9 6 9	(251,277)	병 30	병 828	61,620	병 18	—	17,3	189,657

자료 : 신안농협

30. 농 기 구 보 유 상 황

연 도 별 동 별	경 운 기			분 무 기			풍 구			탈 곡 기				
	계	쟁 기	동 력	계	인 력	동 력	계	인 력	동 력	계	그네	회 전		
												계	인 력	동 력
1 9 6 7	532	529	3	430	425	5	46	46	—	303	181	122	98	24
1 9 6 8	534	530	4	385	379	6	46	46	—	305	181	124	99	25
1 9 6 9	516	509	7	465	459	6	40	40	—	459	329	130	108	22
용 당 동	24	24	—	24	24	—	5	5	—	4	—	4	4	—
산정동 2구	3	3	—	3	3	—	—	—	—	—	—	—	—	—
◇ 3구	103	103	—	26	26	—	7	7	—	42	—	42	34	8
대성동 2구	—	—	—	4	4	—	—	—	—	—	—	—	—	—
양 동	—	—	—	5	5	—	—	—	—	—	—	—	—	—
서 산 동	—	—	—	2	2	—	—	—	—	—	—	—	—	—
죽교동 1구	2	2	—	10	10	—	—	—	—	—	—	—	—	—
◇ 2구	—	—	—	5	5	—	—	—	—	—	—	—	—	—
◇ 3구	—	—	—	5	5	—	—	—	—	—	—	—	—	—
◇ 4구	—	—	—	3	3	—	—	—	—	—	—	—	—	—
◇ 5구	—	—	—	41	41	—	2	2	—	3	—	3	3	—
이 로 동	169	162	7	258	252	6	16	16	—	394	329	65	55	10
충 무 동	215	215	—	79	79	—	10	10	—	16	—	16	12	4

자료 : 산업과

31. 종사갱신사업실적

구분 연도 및 품종별	사업실적			갱신수량			효과반당	효과율
	면적	반수	수확고	면적	반수	수확고		
1969	7	1,281	2,065	130	1,519	34,353	238	15%
맥류제종포	6	156	940	120	174	20,903	18	11%
고구마제종포	1	1,125	1,125	10	1,345	13,450	220	19%

자료: 산업과

농기구보유상황(속)

가마니기계				살분기	제승기	양수기			기타				
계	수직	축습	동력			계	인력	동력	파종기	현미기	정미기	제분기	제면기
6	6	—	—	—	—	7	2	5	—	10	16	5	—
7	7	—	—	—	—	8	2	6	—	10	18	5	—
23	23	—	—	14	55	8	—	8	1	4	15	7	2
—	—	—	—	3	4	1	—	1	1	3	3	—	—
7	7	—	—	—	—	—	—	—	—	—	—	—	—
—	—	—	—	3	24	1	—	1	—	1	1	1	2
—	—	—	—	—	7	—	—	—	—	—	—	—	—
—	—	—	—	—	—	—	—	—	—	—	—	—	—
—	—	—	—	—	—	—	—	—	—	—	—	—	—
—	—	—	—	—	—	—	—	—	—	—	—	—	—
—	—	—	—	—	—	—	—	—	—	—	—	—	—
—	—	—	—	—	2	—	—	—	—	—	—	—	—
—	—	—	—	1	—	—	—	—	—	—	—	—	—
—	—	—	—	—	—	—	—	—	—	—	—	—	—
—	—	—	—	1	—	—	—	—	—	—	—	—	—
15	15	—	—	4	13	6	—	6	—	—	4	2	—
1	1	—	—	2	5	—	—	—	—	—	5	2	—

능 기 구 보 유 상 황 (속)

연 도 및 동 명	농 기 구						리 야 카
	조 면 기	경 맥 기	밭 등 기	타 면 기	제 초 기		
1 9 6 7	—	19	—	—	1	—	
1 9 6 8	2	21	15	2	1	412	
1 9 6 9	—	16	16	2	—	490	
용 당 동	—	3	2	—	—	30	
산정동 2구	—	—	—	—	—	—	
〃 3구	—	2	3	2	—	62	
대성동 2구	—	—	—	—	—	—	
양 동	—	—	—	—	—	—	
서 산 동	—	—	—	—	—	3	
죽교동 1구	—	—	—	—	—	14	
〃 2구	—	2	—	—	—	—	
〃 3구	—	—	—	—	—	—	
〃 4구	—	—	—	—	—	3	
〃 5구	—	—	—	—	—	59	
이 로 동	—	4	6	—	—	287	
충 무 동	—	5	5	—	1	32	

연 도	담 총 면 적	수 리 현 황					
		수 리 안 전 담				불안전담	천수담
		계	토 조	기 타	비 율		
1 9 6 1	—	1,841	—	222	—	326	1,293

32. 개간 및 간척사업실적

단위: 면적·ha
수량·%

연도	개 간 사 업								
	개간가능 면적	지구수	사업실시 면적	증수량 (효과)	공 사 비				
					계	보조	기책	기타 (양곡)	
1969	17	2	89.2	1,784	34,180	—	—	—	34,180

자료: 건설과

33. 양곡수매상황

단위: 정석

연도	추 곡										
	총 수			일반매입		양비교환		농지세		과년도미수	
	목표	수납	비율	목표	수납	목표	수납	목표	수납	목표	수납
1969	558	598	107	500	541	29	35	22	22	—	—

연도	하 곡										
	총 계			일반매입		양비교환		농지세		과년도미수	
	목표량	수납량	비율	목표량	수납량	목표량	수납량	목표량	수납량	목표량	수납량
1969	1,428	1,505	105	1,417	—	50	—	36	—	—	2

자료: 산업과

34. 영농자금융자상황

연도	총 수	동가당 평용자	금 융 부 분						제 원 부 분								
			소계	농자	사금	융자	림금	미자	담금	일자	반금	소계	대자	총금	재특별회계	정공무원연금	기타
1969	395,554	211	341,012	197,210	—	21,644	122,158	54,542	45,097	9,356	31	58					

자료: 산업과

35. 정부관리양곡보관참고현황

단위: 건·평·평
보관량·가마

연도	총 수			통 문			개 인		
	동 수	건 평	연간보관량	동 수	건 평	연간보관량	동 수	건 평	연간보관량
1969	25	4,381	—	18	3,352	—	7	1,029	—

자료: 산업과

36. 양곡도정공장현황

단위: %

연도	총 수		정부양곡가공공장		임도정공장	
	개 소	도정량	개 소	도정량	개 소	도정량
1969	120	24,346	11	24,346	109	—

자료: 산업과

37. 농업협동조합현황

연도	일반조합				특수조합									
	군조합	지소	이동조합		축협		원협		과물협		약초협		계	
			개소	조합원	개소	조합원	개소	조합원	개소	조합원	개소	조합원	개소	조합원
1969	1	3	52	21,954	1	121	1	438	—	—	—	—	2	559

자료: 신안농협

38. 농촌각부락부조직상황

연도 및 동별	총 수			농사개량구락부					생활개선구락부				
	구락부수	부원수	지도자수	구락부수	부원수	지도자수	연합회		구락부수	부원수	지도자수	연합회	
							면단위	군단위				면단위	군단위
1965	105	1,482	96	16	144	16	—	1	60	964	35	—	1
1966	121	1,767	112	30	392	30	—	1	61	976	35	—	1
1967	127	1,894	124	36	448	36	—	1	61	976	35	—	1
1968	125	1,795	119	36	448	36	—	1	61	976	35	—	1
1969	125	1,683	113	36	336	30	1	1	61	976	35	1	1
용당동	11	142	11	4	36	4	—	—	5	81	3	—	—
산정동 2구	4	58	3	1	9	1	—	—	2	33	—	—	—
◇ 3구	12	143	10	5	45	4	—	—	4	62	—	—	—
대성동 2구	2	27	—	—	—	—	—	—	2	27	—	—	—
온균동	1	18	2	—	—	—	—	—	—	—	—	—	—
죽교동 1구	2	28	3	1	8	1	—	—	—	—	—	—	—
◇ 2구	3	33	—	2	16	1	—	—	—	—	—	—	—
◇ 3구	5	56	2	1	12	1	—	—	3	34	—	—	—
◇ 4구	2	20	2	1	8	1	—	—	—	—	—	—	—
◇ 5구	13	150	8	6	46	4	—	—	5	79	1	—	—
이로동	54	810	57	9	102	8	1	1	34	564	29	1	1
충무동	16	198	15	6	54	5	—	—	6	96	2	—	—

자료: 목포농촌지도소

농 촌 각 구 락 부 조 직 현 황 (속)

연 도 및 동 명	4 - H 구 락 부									
	구 락 부 수	부 원 수			지 도 자 수			경 진 회 실 적		
		계	남	여	계	남	여	연 회 수	출 점	품 수
1 9 6 5	30	374	201	173	45	34	11	1	331	
1 9 6 6	30	399	243	156	47	35	12	1	340	
1 9 6 7	30	470	302	168	53	40	13	1	475	
1 9 6 8	28	482	111	371	61	13	48	1	405	
1 9 6 9	28	371	260	111	48	35	13	—	—	
용 당 동	2	25	15	10	4	3	1	—	—	
산 정 동 2구	1	16	11	5	2	1	1	—	—	
> 3구	3	36	31	5	6	4	2	—	—	
대 성 동 2구	—	—	—	—	—	—	—	—	—	
온 금 동	1	18	15	3	2	1	1	—	—	
죽 교 동 1구	1	20	16	4	2	1	1	—	—	
> 2구	1	17	11	6	1	1	—	—	—	
> 3구	1	10	7	3	1	1	—	—	—	
> 4구	1	12	7	5	1	1	—	—	—	
> 5구	2	25	18	7	3	2	1	—	—	
이 로 동	11	144	94	50	20	16	4	—	—	
총 무 동	4	48	35	13	6	4	2	—	—	

39. 잡 생산 및 공 판 량

단위 : kg

연 도	양잠소수(천호)		산 잠 량			소 립 매 수			공 판 수		
	춘 잠	하추잠	계	춘 잠	하추잠	계	춘 잠	하추잠	계	춘 잠	하추잠
1 9 6 9	1	1	852	559	293	37.5	15	22.5	852	559	293

자료 : 산업과

40. 능 산 물 검 사

단위 : 가마니

연 도 별	정 조 (가마)	백 미 (시파포함) (가마)	정 백	압 백	나 백	대 백	소 백	대 두 (kg)	정 속 (가마)	면 화
1 9 6 5	1,078	51,239	59,510	64,724	5,940	—	—	—	1,086	—
1 9 6 6	3,289	53,983	17,869	108,667	3,594	—	—	—	12,001	—
1 9 6 7	111	101,805	3,852	6,818	1,974	—	—	—	8,100	—
1 9 6 8	4,799	148,918	185,698	54,305	129,115	25	692	549	79,880	—
1 9 6 9	117,606	342,131	118,965	51,728	118,337	—	916	2,139	24,846	—

연 도 별	잠 견 (kg)	절 고 구 마 (kg)	유 채 (가마)	가 마 니		교 맥 (원유)	피마자 (가마)	맥주맥 (가마)	아 마 (kg)	현 속 (가마)
				생 산	수 출					
1 9 6 5	700	—	—	—	—	—	—	—	—	25,997
1 9 6 6	899	7,575	—	—	—	700	—	—	—	16,699
1 9 6 7	1,193,550	—	—	—	—	3,093	—	274	—	—
1 9 6 8	18,850,350	3,178,200	19,047	118,165	9,720	3,155	1	—	121,396	—
1 9 6 9	27,835,750	8,843,850	3,494,100	2,834	93	—	—	—	—	67,662

자료 : 목포농산물검사소

41. 시·관 리 양 곡 대 여 상 황

단위 : kg

연 도	연도대여양 목재고량	대여양곡 실적	증식량	년 중 조성량	대 여 대 상		비	고
					호 수	인구수		
1 9 6 9	—	6,978	490	7,468	49	294	현불제고있고 현금 140만원 정기예금중	

자료 : 산업과

42. 가축사양가구수

연도	도별	별	축우 (호수)	말 (호수)	돼지			닭			기타 (호수)
					계(호수)	10두미만	10두이상	계(호수)	50수미만	50수이상	
1965			418	137	2,683	2,625	58	1,275	1,196	79	—
1966			410	144	2,154	2,127	27	1,121	955	166	—
1967			442	97	1,464	1,449	15	1,308	1,088	220	—
1968			320	88	1,601	1,582	19	1,118	733	385	—
1969			279	193	1,354	1,345	9	831	615	216	3,146
용담동			7	56	143	142	1	120	57	63	119
산정동	1구		—	22	45	42	3	16	3	13	234
◇	2구		—	9	2	2	—	2	2	—	156
◇	3구		39	39	109	108	1	106	89	17	152
대성동	1구		—	9	31	31	—	31	28	3	121
◇	2구		—	1	31	31	—	31	29	2	146
양북남	동		—	1	38	38	—	17	16	1	124
교동			—	1	—	—	—	—	—	—	79
남교동			—	—	—	—	—	—	—	—	71
호죽무	남	동	—	—	—	—	—	—	—	—	99
		동	—	—	—	—	—	—	—	—	88
		안	—	—	—	—	—	—	—	—	61
동영유	명해달	동	—	5	13	13	—	11	11	—	92
		동	—	4	15	15	—	9	7	2	90
		동	—	—	8	8	—	11	4	7	91
만서온	호산근	동	—	3	8	8	—	18	17	1	129
		동	—	8	46	46	—	16	10	6	137
		동	—	7	55	55	—	5	1	4	89
죽교동	1구		2	14	100	97	3	56	40	16	133
◇	2구		—	8	109	109	—	31	26	5	136
◇	3구		—	1	43	43	—	41	39	2	117
◇	4구		—	—	16	16	—	23	22	1	216
◇	5구		17	—	57	57	—	57	54	3	44
이충	로무	동	85	5	318	317	1	157	94	63	130
		동	129	—	167	167	—	73	66	7	292

자료 : 산업과

43. 가족사육상황

단위: 두, 수

연도별 동명	축우			유우			말			양봉
	계	수컷	암컷	계	수컷	암컷	계	수컷	암컷	
1965	488	343	145	22	20	2	150	150	—	153
1966	421	332	89	23	22	1	147	147	—	151
1967	479	366	113	13	12	1	106	106	—	113
1968	343	263	80	20	15	5	96	96	—	215
1969	286	45	241	20	6	14	193	193	—	309
용당동	7	1	6	—	—	—	55	55	—	—
산정동 1구	—	—	—	—	—	—	22	22	—	—
▷ 2구	—	—	—	—	—	—	9	9	—	3
▷ 3구	46	1	45	—	—	—	39	39	—	—
대성동 1구	—	—	—	—	—	—	9	9	—	—
▷ 2구	—	—	—	—	—	—	1	1	—	—
양북남교동	—	—	—	—	—	—	1	1	—	—
호죽무안동	—	—	—	—	—	—	—	—	—	—
동영유명해달동	—	—	—	—	—	—	5	5	—	—
만서온호산금동	—	—	—	—	—	—	3	3	—	—
죽교동 1구	2	—	2	—	—	—	14	14	—	205
▷ 2구	—	—	—	—	—	—	8	8	—	—
▷ 3구	—	—	—	—	—	—	1	1	—	91
▷ 4구	—	—	—	—	—	—	—	—	—	—
▷ 5구	17	1	16	—	—	—	1	1	—	—
이로총무동	85	2	83	20	6	14	5	5	—	10
	129	40	89	—	—	—	—	—	—	—

자료: 산업과

44. 측우대경지면적

연도별	농가호수	측우두수			경지면적(정)				비고
		총두수	성우두수	측우농가호수	계	답	전	성우지리적(반)	
1965	1,845	488	324	3.8	10,412	2,404	8,008	32.1	
1966	1,882	421	303	4.5	9,494	2,374	7,120	31.3	
1967	1,890	479	311	3.9	10,480	2,575	7,905	33.7	
1968	1,898	349	349	5.5	10,587	2,390	8,197	42.5	
1969	1,877	286	204	6.6	10,555	8,427	2,128	49.8	

자료: 산업과

45. 도축상황

단위: kg

연도별	숫소		암소		돼지		도축장소
	두수	육량	두수	육량	두수	육량	
1965	691	124,380	726	130,680	847	50,820	1
1966	735	132,300	316	56,880	5,102	306,120	1
1967	610	109,800	205	36,900	3,376	202,560	1
1968	814	146,520	76	13,680	5,021	301,260	1
1969	1,383	226,000	127	22,860	5,679	340,740	1

자료: 산업과

46. 수의사분포

연도별	직업별								자격별			
	계	행정	연구	공수의	개업	학교	단체	기타	계	국내중학	국외중학	국내대학
1965	5	1	1	2	1	—	—	—	5	—	2	3
1966	6	1	1	—	3	—	—	—	6	—	2	4
1967	6	1	1	1	3	—	—	—	6	1	2	3
1968	6	2	—	—	3	—	1	—	6	1	2	3
1969	6	2	—	—	3	—	1	—	6	1	2	3

자료: 산업과

47. 가축방역실적

연도별	돈코레라	뉴캐슬	왕견병	추백제	돈단독	우결핵	비고
1965	6,474	21,350	726	500	100	—	
1966	7,503	14,000	300	1,000	60	—	
1967	7,469	39,000	660	5,037	170	15	
1968	5,979	62,921	400	5,000	120	23	
1969	6,015	42,832	300	7,000	160	20	

자료: 산업과

V, 임업

48. 임상별 소관별 임야면적

단위 : 정

구분	총수	국유림				공유림				사유림				
		계	요존림	불요존	타부처소관	계	도유	시유림	학교					
1 9 6 6	910	316	—	106	210	594	—	71	—	523				
1 9 6 7	909	316	—	106	210	593	—	71	—	522				
1 9 6 8	909	316	—	106	210	593	—	71	—	522				
1 9 6 9	909	316	—	106	210	593	—	71	—	522				
계	745	260	—	94	166	485	—	45	—	440				
임	}	침	업	수	602	171	—	62	109	431	—	28	—	403
무		활	업	수	6	2	—	1	1	4	—	3	—	1
지		혼	효	림	137	87	—	31	56	50	—	14	—	36
		죽		림	—	—	—	—	—	—	—	—	—	—
무	}	계			164	56	—	12	44	108	—	26	—	82
임		요사방	조림지	3	2	—	1	1	1	—	—	—	—	1
목		요인공	조림지	16	—	—	—	—	16	—	16	—	—	—
지		요천	연등	조림지	—	—	—	—	—	—	—	—	—	—
계			지	60	16	—	—	17	49	—	—	—	—	46
화			전	83	37	—	11	26	43	—	10	—	—	33
간			척	2	—	—	—	—	2	—	—	—	—	2
방			수	—	—	—	—	—	—	—	—	—	—	—

자료 : 건설과

49. 소관별 입목축적

단위: m³

연도별	합계	국유림				계	공유림					사유림
		계	요촌림	부요정림	구주림		소계	도유림	시유림	군립	학교림	
1966	3,178	1,145	—	176	969	2,033	48	—	48	—	1,985	
1967	3,331	1,202	—	185	1,017	2,129	49	—	49	—	2,080	
1968	3,481	1,262	—	194	1,068	2,219	51	—	51	—	2,168	
1969	3,950	1,324	—	203	1,121	2,326	52	—	52	—	2,274	
합계	3,650	1,324	—	203	1,121	2,326	52	—	52	—	2,274	
	3,650	1,324	—	203	1,121	2,326	52	—	52	—	2,274	
임목지	—	—	—	—	—	—	—	—	—	—	—	
계수림림	—	—	—	—	—	—	—	—	—	—	—	
합계	—	—	—	—	—	—	—	—	—	—	—	

자료: 건설과

50. 조림상황

단위: 면적·정본수량

연도별	총수		연료림		용재림		특용수종		개량포푸라		기타	
	면적	수량	면적	수량	면적	수량	면적	수량	면적	수량	면적	수량
1967	119.7	468,845	111.0	444,000	0.7	2,000	—	—	—	—	8	22,845
1968	62.0	187,500	200.0	80,000	16.0	48,000	10.0	3,000	—	—	16	56,500
1969	20.0	80,000	20.0	80,000	—	—	—	—	—	—	—	—

자료: 건설과

51. 임산용재생산상황

단위: 면적·정본금액·정원

연도별	총수		광목		팔프제		반일용재		죽목	
	수량	금액	수량	금액	수량	금액	수량	금액	치량	금액
1967	16.45	93	—	—	—	—	16.45	93	—	—
1968	17.79	80	—	—	—	—	17.79	80	—	—
1969	1.00	10	—	—	—	—	1.00	10	—	—

자료: 건설과

52. 특수임산물생산실적

단위: kg·천원

연도	균이수지		섬유		단령		물참나무피		칠액		약초		오배자		산채		토석류		기타		
	수량	금액	수량	금액	수량	금액	수량	금액	수량	금액	수량	금액	수량	금액	수량	금액	수량	금액	수량	금액	
1969	—	—	—	—	—	—	—	—	—	—	—	—	—	—	—	—	—	1,300	650	—	—

자료: 건설과

53. 임산연료생산실적

단위: 수량·%·정본금액·천원

연도별	총수		장소		목탄		토탄		지엽		기타	
	수량	금액	수량	금액	수량	금액	수량	금액	수량	금액	수량	금액
1967	1,315	710	—	—	—	—	—	—	115	110	1,200	600
1968	604	304	—	—	—	—	—	—	4	4	600	300
1969	4,043	5,255	—	—	—	—	—	—	42	54.6	4,001	5,201.3

자료: 건설과

54. 재 제 상 황

연 도 별	제 재 공장수	총동력	제재기	공장노동자수			생산자료소비고			제 재 생 산 실 적			
				계	생 산 노 무 자	사 무 노 동 자	계	침업수	활업수	계	각 재	판 재	상자재
1 9 6 5	16	348	19	103	70	33	7,591	7,431	110	4,708	1,605	1,775	1,328
1 9 6 6	20	359	26	108	82	26	19,174	1,099	75	6,732	3,475	2,277	980
1 9 6 7	19	501	26	132	131	35	11,725	8,492	2,783	9,311	4,059	3,051	2,201
1 9 6 8	19	514	26	148	112	35	20,679	13,741	6,938	10,920	6,405	3,711	804
1 9 6 9	21	554	28	137	101	36	16,383	11,062	5,321	9,898	5,325	4,222	351

자료: 건설과

55. 산림조합 및 산림계조직

단위:정

연 도 별 동 밧 별	산 림 조 합			산 림 계				비 고
	조 합 수	직 원	예 산 액	계 수	계 원 수	묘 단 지 확보 수 계	면 적	
1 9 6 5	—	—	—	9	1,168	—	—	
1 9 6 6	—	—	—	9	1,168	—	—	
1 9 6 7	—	—	—	9	1,168	—	791.16	
1 9 6 8	—	—	—	9	1,168	—	791.16	
1 9 6 9	—	—	—	9	1,155	—	791.16	
산정동 3구	—	—	—	2	244	—	—	
이 로 동	—	—	—	3	447	—	—	
총 무 동	—	—	—	4	464	—	—	

자료: 건설과

56. 산림죄검거 및 처리상황

연 도 별	검 거 건 수	총 치 건 수			이 칩	비 고
		계	구 속	불 구 속		
1 9 6 5	3	3	—	3	—	
1 9 6 6	5	3	3	—	2	
1 9 6 7	19	19	1	4	14	
1 9 6 8	3	3	1	2	—	
1 9 6 9	4	4	—	4	—	

자료: 건설과

57. 산 림 피 해 상 황

연 도 별	총 수	도 별 건 수	허가벌채건수	무 허 가 개 간 건 수	화 재	기 타	비 고
1 9 6 7	19	1	14	—	—	4	
1 9 6 8	3	—	2	—	—	1	
1 9 6 9	4	—	4	—	—	—	

자료: 건설과

IV. 수 산 업

58. 수 산 업 자 가 구 및 인 구

연 도 별 동 명	총 수				여 로			
	가 구 수	인 구			가 구 수	인 구		
		계	남	여		계	남	여
1 9 6 5	1,588	6,952	4,670	2,282	208	1,076	723	353
1 9 6 6	1,722	10,332	5,139	5,193	223	1,338	653	685
1 9 6 7	1,871	11,087	5,591	5,496	121	918	492	426
1 9 6 8	2,009	11,426	5,860	5,566	154	1,011	573	438
1 9 6 9	2,093	11,906	6,070	5,836	1,695	9,808	5,001	4,807
용 당 동	11	63	36	27	11	63	36	27
산정동 1구	10	60	33	27	10	60	33	27
" 2구	60	352	167	185	60	352	167	185
" 3구	—	—	—	—	—	—	—	—
대성동 1구	3	35	18	17	—	—	—	—
" 2구	33	171	104	67	22	119	72	47
양 동	37	276	131	145	24	203	97	106
북 교 동	—	—	—	—	—	—	—	—
남 교 동	1	6	4	2	1	6	4	2
호 남 동	2	13	9	4	2	13	9	4
죽 동	2	16	9	7	2	16	9	7
무 안 동	4	25	12	13	2	13	6	7
동 명 동	238	1,199	644	555	238	1,199	644	555
영 해 동	86	646	329	317	71	549	285	264
유 달 동	145	747	385	362	128	673	356	317
만 호 동	156	945	477	468	152	926	470	456
서 산 동	336	1,651	826	825	285	1,374	693	681
운 금 동	380	1,871	1,002	869	347	1,700	905	795
죽교동 1구	169	1,160	526	634	120	931	406	525
" 2구	125	640	348	292	101	496	275	221
" 3구	79	599	305	294	51	498	260	238
" 4구	—	—	—	—	—	—	—	—
" 5구	83	614	277	327	64	571	250	321
이 로 동	—	—	—	—	—	—	—	—
총 무 동	133	817	428	389	4	46	24	22

수 산 업 자 가 구 및 인 구 (속)

연 도 별 및 동 별	양 식				계 조			
	가 구	인 구			가 구	인 구		
		계	남	여		계	남	여
1 9 6 5	350	2,173	1,387	786	1,020	3,703	2,560	1,143
1 9 6 6	136	816	405	410	1,363	8,178	4,080	4,098
1 9 6 7	248	1,622	898	724	1,502	8,547	4,201	4,346
1 9 6 8	188	1,673	908	765	1,667	8,742	4,379	4,363
1 9 6 9	159	820	436	384	239	1,278	633	645
용 당 동	—	—	—	—	—	—	—	—
산정동 1구	—	—	—	—	—	—	—	—
" 2구	—	—	—	—	—	—	—	—
" 3구	—	—	—	—	—	—	—	—
대성동 1구	—	—	—	—	—	—	—	—
" 2구	—	—	—	—	3	35	18	17
양 동	—	—	—	—	11	52	82	20
북 교 동	—	—	—	—	13	73	34	39
남 교 동	—	—	—	—	—	—	—	—
호 남 동	—	—	—	—	—	—	—	—
죽 동	—	—	—	—	—	—	—	—
무 안 동	—	—	—	—	2	12	6	6
동 명 동	—	—	—	—	—	—	—	—
영 해 동	—	—	—	—	15	97	44	53
유 달 동	1	3	2	1	16	71	27	44
만 호 동	—	—	—	—	4	19	7	12
서 산 동	—	—	—	—	51	277	133	144
온 금 동	6	9	6	3	27	162	91	71
죽교동 1구	6	8	5	3	43	221	115	105
" 2구	—	—	—	—	24	144	73	71
" 3구	2	5	2	3	26	96	43	53
" 4구	—	—	—	—	—	—	—	—
" 5구	15	24	17	7	4	19	10	9
이 료 동	—	—	—	—	—	—	—	—
충 무 동	129	771	404	367	—	—	—	—

59. 수산업태별 가구 및 인구

연도 및 동별	총 수				전 업			
	가 구	인 구			가 구	인 구		
		계	남	여		계	남	여
1965	1,558	7,817	5,100	2,717	1,481	6,266	4,377	1,889
1966	1,722	10,332	5,139	5,193	1,518	9,108	4,540	4,568
1967	1,871	11,087	5,591	5,496	1,537	9,329	4,757	4,572
1968	2,009	11,426	5,860	5,566	1,673	9,581	4,964	4,617
1969	2,093	11,906	6,070	5,836	272	1,990	1,079	911
용당동	11	63	36	27	6	43	24	19
산정동 1구	10	60	33	27	10	60	33	27
" 2구	60	352	167	185	—	—	—	—
" 3구	—	—	—	—	—	—	—	—
대성동 1구	3	35	18	17	—	—	—	—
" 2구	33	171	104	67	—	—	—	—
양동	37	276	131	145	—	—	—	—
북교동	—	—	—	—	—	—	—	—
남교동	1	6	4	2	—	—	—	—
호남동	2	13	9	4	1	7	5	2
죽동	2	16	9	7	2	16	9	7
무안동	4	25	12	13	4	25	12	13
동명동	238	1,199	644	555	31	271	140	131
영해동	86	646	329	317	25	191	106	85
유달동	145	747	385	362	22	166	73	93
만호동	156	945	477	468	27	201	104	97
서산동	336	1,651	826	825	45	302	152	150
운금동	380	1,871	1,002	869	19	123	52	71
죽교동 1구	169	1,160	526	634	28	202	85	117
" 2구	125	640	348	292	—	—	—	—
" 3구	79	599	305	294	19	163	123	40
" 4구	—	—	—	—	—	—	—	—
" 5구	83	614	277	337	14	93	56	37
이로동	—	—	—	—	—	—	—	—
총무동	133	817	428	389	19	127	105	22

자료: 산업과

수산업별 가구 및 인구 (속)

점				업				피 용 자			
가	구	인			가	구	인				
		계	남	여			계	남	여		
107		686	293	393	160		865	430	435		
36		215	101	114	168		1,009	498	511		
107		479	214	265	227		1,279	620	659		
102		564	266	298	234		1,281	630	651		
148		972	501	471	1,673		8,944	4,490	4,454		
—		—	—	—	5		20	12	8		
—		—	—	—	—		—	—	—		
—		—	—	—	60		352	167	185		
—		—	—	—	—		—	—	—		
1		6	4	2	2		29	14	15		
—		—	—	—	33		171	104	67		
—		—	—	—	87		276	131	145		
—		—	—	—	—		—	—	—		
1		6	4	2	—		—	—	—		
1		6	4	2	—		—	—	—		
—		—	—	—	—		—	—	—		
—		—	—	—	—		—	—	—		
19		102	53	49	188		826	451	375		
—		—	—	—	61		455	223	232		
—		—	—	—	123		581	312	269		
2		11	8	3	127		733	365	368		
2		13	11	2	289		1,336	663	673		
35		224	115	109	326		1,524	835	689		
9		81	47	34	132		877	394	483		
2		14	9	5	123		626	339	267		
2		19	11	8	58		417	171	246		
—		—	—	—	—		—	—	—		
11		76	39	37	58		445	182	263		
—		—	—	—	—		—	—	—		
63		414	196	218	51		276	127	149		

60. 어 종 별 어 획 고

단위 : % 천원

연도별 및 어명	수	량	금	액	비	고
1 9 9 7		27,396		901,301		
1 9 6 8		23,646		1,053,403		
1 9 6 9		16,249.129		1,067,665		
어 류		15,765.355		1,042,664		
패 류		34.800		696		
해 조 류		79.000		13,660		
기 타		368.974		10,645		

자료 : 산업과

61. 수 산 물 제 품

단위 : 수량 %
금액 천원

연도별 및 제품별	수	량	금	액	비	고
1 9 6 7		1,976		218,816		
1 9 6 8		2,203		356,945		
1 9 6 9		1,621		172,484		
냉 등 품		1,621		172,484		

자료 : 산업과

62. 수 산 물 양 식 고

단위 : 금액 천원

연도 및 구분	연 간 설 치 상 황				양 식 상 황				
	개소수	양식면적	용 자 액	금 액	양식개소	경영자수	양식면적	수 확 량	금 액
1 9 6 9	2	—	1,442	2,610	2	141	—	113.8	14,356
어 류	—	—	—	—	—	—	—	—	—
패 류	—	—	—	—	—	—	—	—	—
해 조 류	1	105,000 ^{m²}	—	800	1	6	452,400	34.8	696
기 타	1	9 ^{ha}	1,442	1,810	1	135	50 ^{ha}	79	13,660

자료 : 산업과

63. 수 산 물 위 탁 판 매 고

단위 : 수량·%
금액·천원

연 도 별	총 금 액	어 류		패 류		수 산 동 물	
		수 량	금 액	수 량	금 액	수 량	금 액
1 9 6 5	391,253	13,799	385,917	—	—	125	5,336
1 9 6 6	534,911	18,942	532,114	—	—	134	2,797
1 9 6 7	730,799	21,349	729,219	—	—	55	1,580
1 9 6 8	859,503	18,215	852,104	—	—	126	7,399
1 9 6 9	956,179	14,341	946,232	—	—	335	9,947

자료 : 산업과

64. 어 선 보 유 현 황

연 도 별	총 수			등 력 선			무 등 력 선		
	척 수	톤 수	마 력	척 수	톤 수	마 력	척 수	톤 수	마 력
1 9 6 7	260	4,514	5,008	216	4,343	5,008	44	131	—
1 9 6 8	266	4,145.6	5,626	207	3,938.49	5,626	59	207.11	—
1 9 6 9	445	8,896.89	15,597	261	7,401.38	15,597	184	1,495.5	—

자료 : 산업과

65. 어 업 협 동 조 합 운 영 상 황

단위 : 수량·%
금액·천원

연 도 별	관 할 시군명	직 원 수			조 합 인 수	어 획 고		용 자 실 적				
		계	남	여		수 량	금 액	계	운영자금	어패대찬자금	대충수자	기수산자금
1 9 6 5	목포어업협동조합	35	36	—	389	21,164	657,585	9,797	7,864	—	—	1,933
1 9 6 6	◇	37	37	—	343	19,549	773,013	907	907	—	—	—
1 9 6 7	◇	41	41	—	375	27,395	901,740	5,261	5,261	1,177	—	2,170
1 9 6 8	◇	39	39	—	350	23,945	1,053,403	12,518	3,876	32	348	8,262
1 9 6 9	◇	71	69	2	514	16,135.329	1,053,309	26,414	—	21,055	305	5,054

자료 : 산업과

VII. 광업

66. 광업별 광구수

연도	총 수				금속광					비금속광				
	계	미광	가동수	가동구수	계	미광	가동수	가동구수	계	미광	가동수	가동구수		
1969	3		3	—	—		—	—	3		3	—		

자료: 산업과

VIII. 제조업

67. 제조업체분포상황

연도별	총 수		섬유공업		기계금속		가구장식품		화학공업		석유석탄		유리 초석	
	기업체	종업원수	기업체	종업원수	기업체	종업원수	기업체	종업원수	기업체	종업원수	기업체	종업원수	기업체	종업원수
1968	142	4,119	10	248	33	740	5	100	19	218	20	299	7	456
1969	110	3,412	13	512	18	279	3	38	16	259	12	299	6	327

연도별	고무공업		피혁 생산업		식료품생산업		기타제조업		제재업 제조		금속제품		수송용기계	
	기업체	종업원수	기업체	종업원수	기업체	종업원수	기업체	종업원수	기업체	종업원수	기업체	종업원수	기업체	종업원수
1968	1	132	2	14	22	889	23	1,023	—	—	—	—	—	—
1969	2	218	2	14	10	750	—	245	11	110	5	161	4	200

자료: 산업과

68. 중소기업자금융자상황

단위: 금액 천원

연도별 업종별	배정액	융자액	자금내역	
			시설자금	운영자금
1968	237,900	237,900	9,500	228,400
1969	15,000	15,000	14,000	1,000
선유	9,300	9,300	9,000	300
식료품	5,000	5,000	5,000	—
기타	700	700	—	700

자료: 산업과

69. 음료품 생산 실적

단위: 수량·톤
금액·천원

연도	증유주제조업		양조주제조업		제조주제조업		인조빙제조업		청량음료품제조업	
	생산량	금액	생산량	금액	생산량	금액	생산량	금액	생산량	금액
1969	28,524,637	3,065,167	18,511,765	1,148,798	40,344	4,093	40,405	86,294	916,107	14,045

자료: 목포세무서

70. 고무제품 생산 실적

단위: 수량·족
금액·천원

연도 및 제조업체	고무『타이어』및『투우브』제조업		고무제 화류 및 부속품제조업	
	생산량	금액	생산량	금액
1969	—	—	1,454,076	54,433,168
경성고무	—	—	1,454,076	54,433,168

자료: 기획실

71. 제탄제품 생산 실적

단위: % 천원

연도	식유정제조업		연란제조업		기타식유 및 식란제조업	
	생산량	금액	생산량	금액	생산량	금액
1969	—	—	75,000	277,500	—	—

자료: 산업과

72. 제업

단위: 면적·ha
생산량·가마니

연도별	천 일				제 제				
	면적	사업장수	종업원수	생산량	생산액	사업장수	종업원수	생산량	생산액
1967	32.9	7	50	32,700	5,559,000	6	30	25,000	19,000
1968	32.9	7	40	18,095	2,714,250	6	40	25,500	19,300
1969	21.0	7	25	14,700	5,586,000	5	37	26,000	37,800

자료: 산업과

IX. 건설업

73. 건설업자면허상황

연도	업체명	업자명	면허상황				
			총수	토목건축	토목	건축	기타
1969	9개업체	9명	9	6		1	—
	합자회사 전회건설공사	최양수	1	1	—	—	—
	주식회사 신진건설	이복현	1	1	—	—	—
	합자회사 삼양토건사	안판수	1	1	—	—	—
	합자회사 광림건설	문행철	1	1	—	—	—
	주식회사 삼능건설	이윤재	1	1	—	—	—
	주식회사 전남토건사	김영주	1	1	—	—	—
	가산토건사	조문규	1	—	1	—	—
	합자회사 삼화토건	강승희	1	—	1	—	—
신광토건사	황의국	1	—	—	1	—	

자료: 건설과

74. 건설기술자현황

연도별	총수	토목				건축				기타			
		계	감	을	병	계	감	을	병	계	감	을	병
1968	91	40	2	7	31	49	—	—	3	46	2	1	1
1969	91	40	2	7	31	49	—	—	3	46	2	1	1

자료: 건설과

75. 공공건설부문투자현황

단위: 천원

연도	총수	하천	해안	사방	도로	도시계획	각종 재해복구	기타
1969	4,142	—	—	—	4,142	—	—	

자료: 건설과

76. 시 건축허가 상황

단위 : m²

연도별	용도별									기타		
	총수		주택		주택및산업		산업					
	동수	면적	동수	면적	동수	면적	동수	면적	동수	면적	동수	면적
1965	262	25,547	124	5,628	101	7,378	8	4,430	29	8,111		
1966	289	20,292	191	7,740	47	2,610	41	5,200	10	4,742		
1967	355	28,120	237	10,051	59	5,528	55	7,784	14	4,757		
1968	478	30,787	346	14,780	61	5,342	64	9,476	17	1,187		
1969	402	32,920	71	15,818	217	11,128	85	4,649	29	1,325		

자료 : 도시과

77. 도로 현황

단위 : m

연도별	총수				국도			
	총연장	포장도	사리도	미개수도	총연장	포장도	사리도	미개수도
1968	72,875	11,021	43,521	18,333	5,485	2,214	3,271	—
1969	72,872	13,795	40,747	18,331	5,485	3,823	1,662	—

연도별	지방도				시읍면도			
	총연장	포장도	사리도	미개수도	총연장	포장도	사리도	미개수도
1968	5,000	—	5,000	—	62,390	8,807	35,250	18,333
1969	5,000	—	5,000	—	62,390	9,972	34,085	18,331

자료 : 건설과

78. 도로 건설 상황

단위 : m · 천원

연도별	기설						신설		
	총연장			정부부담(천원)			연장		
	계	국도	지방도	계	국도	지방도	계	국도	지방도
1967	4,506	—	4,506	52,012	15,000	37,012	334	—	334
1968	6,114	3,441	2,673	48,277	3,966	44,311	433	—	2,941
1969	1,320	1,320	—	40,961	40,961	—	—	—	—

자료 : 건설과

79. 추계 도로 정비 상황

단위 : m

연도	구간장	측구준설	로면정비	로면정리	자갈부설	가로수		동원	우마차 동원대수	자동차 동원대수	작업일수
						전	기				
1968	43,521	89,600	43,529	—	2,372	7,287	288	—	867	294	
1969	40,747	89,600	43,521	—	2,372	7,287	228	—	267	294	

자료 : 건설과

80. 교량 현황

연도	총 수						1급 국도				지방도	
	합계		철근조		목조		철근조		목조		철근조	
	개소	연장	개소	연장	개소	연장	개소	연장	개소	연장	개소	연장
1968	3	39	3	39	—	—	1	20	—	—	2	19
1969	2	1,329	1	20	1	1,309	1	20	1	1,309	3	36

자료 : 건설과

81. 수도 시설 상황

연도	급수구역		현황							공사비(천원)			
	호수	인구	호수	인구	계	전용	공용	소화	선박	기타	계	보조비 지방비	지방비
1965	26,233	153,948	24,163	141,281	3,469	2,471	990	65	6	—	24,295	10,000	14,295
1966	27,811	159,289	25,599	145,969	3,979	3,614	298	65	2	—	36,174	—	36,174
1967	28,369	163,187	26,786	152,682	4,385	4,001	315	68	2	—	38,189	5,000	33,189
1968	28,976	166,118	26,963	152,882	5,070	4,497	505	65	2	1	120,744	5,000	115,744
1969	28,310	166,635	29,686	170,056	6,150	5,667	414	65	4	—	64,918	64,918	—

자료 : 수도과

82. 항만 시설 상황

면적 : m²
수량 :

연도	부두		물양장		잔교	항만시설	급수시설				조명등
	거리	면적	거리	면적			급수	급수전	급수 수력	수력	
1969	572	4,193	3,108	2,175	—	—	—	4	200	8	

자료 : 목포추항사무소

83. 구조별 현황

구조별	동 별	용강동	산정동	산정동	산정동	대성동	대성동	양 동	북교동	남교동	호남동
		1구	1구	2구	3구	1구	2구				
합	계	924	1,642	1,078	1,087	793	951	812	556	537	757
목	조와급	249	387	384	153	265	157	236	343	351	355
목	조초급	251	866	368	508	264	350	330	99	27	86
목	조아연급	36	33	28	29	59	70	52	35	47	124
목	조스레트급	25	64	67	57	72	142	96	26	36	44
시멘트	벽돌조와급	73	52	47	17	9	28	38	5	26	26
시멘트	벽돌조스레트급	8	16	20	12	5	13	10	—	4	21
시멘트	벽돌조스라브급	9	31	18	6	9	6	11	11	3	27
시멘트	벽돌조아연급	3	—	—	—	—	1	—	—	1	4
부	록조와급	61	25	29	16	13	22	10	7	3	10
부	록조스레트급	46	73	38	6	29	30	11	9	9	13
부	록조스라브급	22	6	—	—	6	3	—	—	—	7
부	록조아연급	2	—	—	2	5	—	1	—	—	—
연	와조와급	2	—	—	1	2	1	4	3	2	—
연	와조스라브급	—	—	—	—	1	—	—	—	—	—
연	와조스레트급	2	1	—	—	—	—	—	3	—	—
철근	콘크리트스라브급	9	12	2	—	1	8	7	8	22	27
석	조와급	5	—	—	5	—	1	4	2	4	1
석	조스라브급	9	1	—	—	2	—	1	1	2	1
관	차첩	7	72	4	26	33	69	1	1	—	21
기	타	1	—	—	—	—	45	—	3	—	—
토	장조초급	104	3	73	249	18	5	—	—	—	—

구 조 별 현 황 (속)

죽동	무안동	등명동	영해동	유달동	만호동	서산동	은금동	죽교동 1 구	죽교동 2 구	죽교동 3 구	죽교동 4 구	죽교동 5 구	이로동	충무동	계
626	484	512	904	598	971	1,110	666	492	790	775	1,121	288	930	470	19,906
349	283	42	304	288	773	260	154	169	154	131	198	22	158	18	6,183
131	66	329	127	103	93	435	344	167	375	322	725	233	348	402	7,349
37	23	15	80	47	29	120	12	21	20	2	66	9	35	10	1,039
44	24	75	82	34	12	101	32	44	40	3	77	11	43	24	1,335
21	49	—	103	21	19	—	8	10	17	1	6	—	28	2	606
3	8	33	50	5	18	39	5	7	4	2	3	—	23	3	312
12	3	8	2	12	1	16	7	10	54	1	5	—	5	3	270
1	—	—	2	7	—	13	6	1	2	—	—	—	3	—	44
4	4	—	19	3	—	1	—	4	7	7	3	1	39	—	288
7	1	10	21	4	—	9	2	36	30	—	4	5	63	—	446
3	4	—	—	3	—	13	5	6	7	—	—	2	2	—	89
1	—	—	—	14	1	—	—	1	1	—	—	—	—	6	34
—	1	—	11	13	—	5	2	2	—	—	—	—	—	—	49
—	—	—	7	2	—	—	—	—	—	—	—	—	—	1	11
—	—	—	1	7	—	—	—	—	—	—	—	—	—	—	14
9	9	—	29	12	15	7	5	2	—	—	—	—	1	—	185
1	—	—	1	1	2	—	—	2	—	2	1	1	5	1	39
—	—	—	—	—	3	—	—	—	—	2	—	2	2	—	26
2	9	—	30	20	5	17	16	1	—	—	7	—	78	—	419
1	—	—	—	—	—	4	—	—	—	4	—	2	6	—	66
—	—	—	35	2	—	70	68	9	79	238	26	—	91	—	1,070

X. 운 수

84. 자동차분포상황

연도별	총 수				승 용				비 (마이크로버스포함) ^스			
	계	관 용	자가용	영업용	계	관 용	자가용	영업용	계	관 용	자가용	영업용
1968	407	61	94	252	154	24	24	106	1	1	—	—
1969	520	51	128	341	200	21	45	134	31	1	—	30

연도별	화 물				이 료			
	계	관 용	자가용	영업용	계	관 용	자가용	영업용
1968	252	36	70	146	—	—	—	—
1969	279	28	74	177	10	1	9	—

자료: 세무과 주: 군용차는 제외

85. 택시여객자동차운송사업

단위: 수량 l

연도별	업체수	면허대수	보유대수	종업원수	운행연대수	총주행 Km 수	평균 1일 1차주행 Km	수송 연인원수	유류총소비량	
									휘발유	경유
1969	7	140	125	152	39,355	3,754,930	131	1,765,502	93,873	—

자료: 세무과

86. 합승여객자동차운송사업

연도	업체수	면허대수	보유대수	종업원수	운행연대수	총주행 Km 수	평균 1일 1차주행 Km	수송 연인원수	유류총소비량	
									휘발유	경유
1969	3	38	30	87	8,585	128,775	137	973,408	95,316	168,134

자료: 세무과

87. 로선화물자동차운송사업

연도	업체수	면허대수	보유대수	종업원수	운행연대수	총도행 Km 수	평균 1일 1차주행 Km	하물연 수송톤수	유류총소비량	
									휘발유	경유
1969	1	10	10	23	1,853	273,519	75	9,936	73,164	98,850

자료: 세무과

88. 장의자동차운송사업

연도	업체수	면허대수	보유대수	종업원수	운행연대수	총주행 Km 수	평균 1일 1차주행 수	시체연 수송원수	유류총소모량	
									휘발유	경유
1969	1	2	2	6	518	15,392	19.2	495	5,016	—

자료: 세무과

89. 구역 화물자동차운송사업

연도	업체수	면허대수	보유대수	종업원수	운행 연대수	총주행 km 수	수송 총톤수	유류종소모량	
								휘발유	경유
1969	5	139	121	183	24,212	1,815,211	181,514	436,211	291,563

자료:세무과

90. 철도운수실적

단위:발송:천
금액:원

연도	총수입액	여객운송		화물운송		
		운송수	수입액	발송(%)	도착(%)	수입액
1968	455,924,551	1,369,043	307,601,308	347,031	213,123	148,323,243
1969	512,961,047	1,254,325	306,955,846	311,066	298,700	206,005,200
목포역	405,363,444	947,171	201,061,286	310.563	298,628	204,302,158
등목포역	4,118,674	37,203	2,415,631	503	72	1,703,042
대한여행사 목포영업소	103,478,929	269,951	103,478,929	—	—	—

자료:기획실

91. 선박보유현황

연도	총계		강선								기타					
	척수	톤수	계		객선		화물선		어선		유조선		관용선			
			척수	톤수	척수	톤수	척수	톤수	척수	톤수	척수	톤수	척수	톤수		
1968	1,355	25,596	47	4,453	9	1,760	1	500	9	1,396	16	214	7	94	12	583
1969	1,497	29,849	66	6,827	9	1,315	3	1,551	24	3,033	17	250	7	94	6	584

연도별	무선		선선								기타					
	계		객선		화물선		어선		예선		기타					
	척수	톤수	척수	톤수	기선		범선		기선		범선		척수	톤수		
					척수	톤수	척수	톤수	척수	톤수	척수	톤수				
1968	1,308	21,143	52	2,507	172	4,463	128	2,085	782	9,718	130	1,691	7	94	37	585
1969	1,431	23,022	50	2,453	211	5,452	110	1,840	889	10,948	124	1,610	7	94	40	621

자료:목포해운국

92. 해운실적

연도	여객						화물											
	총선		하선		수입액		총선		하선		수입액							
1969	97	150,756	880	636	458	277	96	812,142	542	023	431	012	338	614	338	613	27	265

연도	여객						화물										
	총선		하선		수입액		총선		하선		수입액						
1969	37	484	36	473	14	103,353	25	124	24	124	2,662,453	12	360	12	360	11	440,900

자료:목포해운국

93. 자 전 거 및 우 마 차 상 황

연 동	도 별	총 수			관 용			사 용			'우 마 차					
		계	자 전 거		오토 바이	계	자 전 거		오토 바이	계	자 전 거		오토 바이	계	우차	마 차
			인력	동력			인력	동력			인력	동력				
1 9 6 8		2,284	2,232	3	49	96	89	—	7 2,188	2,142	4	42	198	64	134	
1 9 6 9		2,889	2,819	—	70	85	74	—	11 2,804	2,745	—	59	245	94	151	
용 당 동		175	171	—	4	12	8	—	4 163	163	—	—	34	1	33	
산정동	1구	175	175	—	—	2	2	—	— 173	173	—	—	21	—	21	
◇	2구	200	195	—	5	1	1	—	— 199	194	—	5	10	—	10	
◇	3구	123	119	—	4	4	4	—	— 119	115	—	4	77	35	42	
대성동	1구	178	175	—	3	1	—	— 1	177	175	—	2	6	—	6	
◇	2구	68	65	—	3	—	—	— —	68	65	—	3	1	—	1	
양 동		69	68	—	1	4	4	—	— 65	64	—	1	—	—	—	
북 교 동		112	107	—	5	2	1	—	1 110	106	—	4	—	—	—	
남 교 동		200	192	—	8	1	1	—	— 199	191	—	8	—	—	—	
호 남 동		176	166	—	10	15	14	—	1 161	152	—	9	6	—	6	
죽 동		265	258	—	7	—	—	— —	265	258	—	7	—	—	—	
무 안 동		122	119	—	3	—	—	— —	122	119	—	3	—	—	—	
동 명 동		87	87	—	—	—	—	— —	87	87	—	—	6	—	6	
영 해 동		294	291	—	3	5	5	—	— 289	286	—	3	3	—	3	
유 달 동		95	90	—	5	20	17	—	3 75	73	—	2	—	—	—	
만 호 동		130	127	—	3	2	2	—	— 128	125	—	3	1	—	1	
서 산 동		66	65	—	1	8	8	—	— 58	57	—	1	3	—	3	
온 금 동		31	31	—	—	—	—	— —	31	31	—	—	5	—	5	
죽교동	1구	65	64	—	1	2	2	—	— 63	62	—	1	9	—	4	
◇	2구	100	97	—	3	1	1	—	— 99	96	—	3	3	—	3	
◇	3구	68	68	—	—	1	1	—	— 67	67	—	—	1	—	1	
◇	4구	—	—	—	—	—	—	— —	—	—	—	—	—	—	—	
◇	5구	12	12	—	—	1	1	—	— 11	11	—	—	11	11	—	
이 로 동		78	77	—	1	3	2	—	1 75	75	—	—	48	47	1	
충 무 동		—	—	—	—	—	—	— —	—	—	—	—	—	—	—	

자료: 기획실

94. 유 류 수 급 상 황

단위 : 트람

연 도	총 수		휘 발 유		등 유		경 유		중 유	
	수 요	공 급	수 요	공 급	수 요	공 급	수 요	공 급	수 요	공 급
1 9 6 9	72,344	84,026	11,308	12,198	21,210	25,077	35,636	36,948	4,190	5,803

자료 : 기획실

95. 교 통 량 조 사 표

도로종류	노 선 명	관 측 점 번 호 명	관 측 지 점 명			구 간 연 장	보 행 자	자 전 기	우 마 차 화 차
			시 군	읍 면	동 리				
국 도	목포~신의주선	—	목포시	이로동	점문소	—	9,081	2,972	1,751

자료 : 건설과

XI. 무 역

96. 수 출 업 체 수

단위 : \$

연 도 별	사 업 체 명	소 재 지	대 표 자	수 출 품 명	수 출 량	외 화 획 득 액
1967	6	—	—	—	—	—
1968	12	—	—	—	1,103,487.66	1,463,444.15
1969	12	—	—	—	1,159,4950.49	1,159,950.49
	남 양 수 산	해 안 동	신 석 주	냉동선어	330,835.68	330,835.68
	행 남 사	산 정 동	김 준 형	도자기	1,882.38	1,882.38
	수 산 시 장	항 동	나 상 수	릇	166,589.00	166,589.00
	형 제 근 속	상 락 동	박 경 남	자물쇠	—	—
	남 선 직 물	산 정 동	장 래 균	인견직	51,163.00	51,163.00
	목 포 제 빙	항 동	문 백 호	냉동어	25,849.64	25,849.64
	삼 창 산 업 사	대 성 동	최 창 휴	릇	1,400.00	1,400.00
	동 아 상 사	죽 교 동	김 창 현	릇	84,029.40	84,029.40
	삼양메리아쓰	양 동	김 용 수	T샤쓰	—	—
	삼 양 사	해 안 동	김 상 흥	냉동어	425,242.39	425,242.39
	평 화 직 물	산 정 동	정 기 수	인견직	60,467.00	60,467.00
	조 광 직 물	이 로 동	박 종 태	인견직	12,492.00	12,492.00

자료 : 산업과

97. 국 별 수 출 실 적

연 도	총 액		일 본		미 국		태 국		월 남	
	목 표	실 적	목 표	실 적	목 표	실 적	목 표	실 적	목 표	실 적
1969	2,537,000	1,159,950.48	2,515,000	1,033,946.11	50,000	1,882.30	112,000	124,122	50,000	—

자료 : 산업과

XII. 통 신

98. 시내 체신관 일람표

관 시 명	설립년월일	직 원 수			소 재 지
		계	남	여	
목포무선전신국	1910. 11. 23	151	141	10	목포시용당동936
목포전신전화국	1967. 2. 10	297	180	117	목포시호남동1
목 포 우 체 국	1897. 11. 15	126	118	8	목포시대의동2가1~6
산정동우체국	1961. 12. 25	4	3	1	목포시산정동1044
양 동 우 체 국	1967. 6. 1	4	4	—	목포시양동144~7
창 평 동 우 체 국	1912. 2. 16	7	5	2	목포시창평동10~7

자료 : 시내 각예당관서

99. 우 편 시 설 수

연 도 별	우 체 국 수				우편합	우표류 판매소	사 서 합 설치구수	자전거	자동차	집배원	직 원 수		
	계	일 우체국	반 국	별 정 우편국							계	일반직	기능직 및 고용원
1 9 6 5	3	3	—	—	53	52	50	25	3	19	197	65	132
1 9 6 6	3	3	—	—	54	50	50	32	3	25	232	59	173
1 9 6 7	4	4	—	—	59	49	50	14	2	29	117	55	2
1 9 6 8	4	4	—	—	60	48	50	16	2	22	112	56	56
1 9 6 9	4	4	—	—	54	50	71	49	9	—	524	211	313

자료 : 시내 각우체국

100. 우 편 물 취 급 수

연 및 우체국별	총 수		보 통		특 수		소 포	
	접 수	배 달	접 수	배 달	접 수	배 달	접 수	배 달
1 9 6 7	3,073,734	3,068,330	2,907,323	2,907,320	152,735	133,064	18,676	26,946
1 9 6 8	3,510,012	4,334,018	3,319,133	4,140,213	171,274	164,179	19,605	29,626
1 9 6 9	3,527,082	4,488,831	3,325,215	4,284,424	190,992	204,407	10,875	—
목포우체국	3,440,008	4,488,831	3,325,215	4,284,424	114,793	204,407	—	—
창평동우체국	64,103	—	—	—	55,279	—	8,824	—
산정동우체국	11,685	—	—	—	11,685	—	—	—
양동우체국	11,286	—	—	—	9,235	—	2,051	—

자료 : 시내각우체국

101. 외 국 우 편 물 취 급 상 황

연 도 별 및 국 별	신 편						항 공 편					
	신			편			신			편		
	발	신	소 포	보 통	등 기	소 포	발	신	소 포	보 통	등 기	소 포
1 9 6 5	10,228	138	300	14,197	92	991	817	85	123	7,232	72	112
1 9 6 6	503	31	20	953	5	83	17,003	150	470	49,000	190	1,000
1 9 6 7	8,878	130	211	8,470	29	427	30,018	660	248	21,328	201	455
1 9 6 8	995	197	114	374	85	135	29,843	673	407	28,727	312	445
1 9 6 9	1,728	19	96	2,543	4	196	17,576	256	348	25,912	233	603
목포우체국	1,728	19	96	2,543	4	196	17,576	197	348	25,912	233	603
창 평 동 우 체 국	—	—	—	—	—	—	—	59	—	—	—	—
산 정 동 우 체 국	—	—	—	—	—	—	—	—	—	—	—	—
양 동 우 체 국	—	—	—	—	—	—	—	—	—	—	—	—

자료 : 시내우체국

102. 전 보 취 급 수

연 도 별 및 국 별	계		지 급			보 통		
	건 수	요 금	유 료	무 료	요 금	유 료	무 료	요 금
1 9 6 7	117,073	6,250,317	3,689	360	467,603	91,807	21,217	5,782,714
1 8 6 8	117,269	6,733,369	8,672	—	1,086,992	87,312	21,285	5,645,057
1 9 6 9	151,753	14,546,557	10,645	—	1,366,520	125,124	20,542	13,180,017
목포전선전국	67,385	4,823,007	2,586	—	1,007,995	54,942	9,499	3,815,012
목포우체국	32,415	1,599,145	2,101	—	242,417	23,029	7,150	1,356,728
창 평 동 우 체 국	10,870	493,294	540	—	60,430	7,634	2,233	432,864
산 정 동 우 체 국	3,203	139,091	212	—	25,338	2,142	837	113,753
양 동 우 체 국	3,718	166,126	136	—	15,010	2,759	823	151,116
목포무선전국	34,162	7,325,894	5,070	—	15,330	34,618	—	7,310,544

자료 : 시내우체국

103. 전화가입 및 전화요금수입상황

연도 구분	교환업무 취급국	가입자총수	업무용	주택용	공보용	사 용 료		
						계	시내전화 용료	시의전화료
1968	3,145	2,112	—	1,000	33	105,236,650	49,805,909	55,430,741
1969	3,145	3,915	2,612	1,263	40	187,972,753	76,799,553	98,535,053
목포우체국	—	—	—	—	—	18,495	35,580	1,068,597
창평동우체국	—	—	2	—	—	160,488	3,050	157,438
산정동우체국	—	1	—	—	—	103,645	2,860	100,785
양동우체국	—	—	—	—	—	—	—	—
목포전선전화국	—	3,871	2,612	1,263	40	187,690,078	76,757,646	97,176,701
목포무선전신국	—	43	—	—	—	47	417	31,532

자료 : 시내각우체국

104. 국제전화도수

연도 구분	총 수		일 본		홍 콩		대 만		미 국	
	발신	착신	발신	착신	발신	착신	발신	착신	발신	착신
1967	104	34	104	34	—	—	—	—	—	—
1968	223	24	223	24	—	—	—	—	—	—
1969	398	1	386	1	5	—	—	—	7	—
목포우체국	—	—	—	—	—	—	—	—	—	—
창평동우체국	—	—	—	—	—	—	—	—	—	—
산정동우체국	—	—	—	—	—	—	—	—	—	—
양동우체국	—	—	—	—	—	—	—	—	—	—
목포전선전화국	398	1	386	1	5	—	—	—	7	—

자료 : 시내각우체국

105. 우편저금 및 대체저금수불액

연도 구분	우 편 저 금			대 체 저 금		
	예입액	지불액	잔액	예입액	지불액	잔액
1965	37,190	32,869	4,621	15,916	18,436	△2,520
1966	58,135	48,956	9,180	22,608	39,632	△17,024
1967	79,950	68,748	11,202	44,853	82,404	△28,975
1968	165,630	149,747	15,883	30,576	82,404	△51,828
1969	171,481,385	164,463	5,510	43,802	66,648	10,232
목포우체국	110,083,424	107,468	2,615	16,482	60,515	△44,033
창평동우체국	26,786,653	25,202	1,585	23,249	2,696	53,779
산정동우체국	15,021,687	15,789	△767	2,114	1,910	204
양동우체국	19,589,621	16,004	2,077	1,957	1,527	282

자료 : 시내각우체국

X Ⅲ. 전 력

106. 발 전 량

연 도 별	개 소				출 력 (Kw)					
	수 력		화 력		최 대		최 소		평 균	
	계	수	화	력	수	화	수	화	수	화
1 9 6 8	1	—	1	—	5,661	—	1,307	—	—	3,040
1 9 6 9	1	—	1	—	3,080	—	352	—	—	1,770

자료 : 한국전력주식회사목포발전소

107. 전 기 가 설 상 황

연 도 별	총 가 구 수	수 용 가 수			수 용 전 력	
		계 (Kw)	진 등	동 력	동력 (Kw)	진 등 수
1 9 6 5	26,699	13,738	13,366	372	8,158	68,284
1 9 6 6	28,309	14,116	13,731	385	8,598	72,421
1 9 6 7	28,846	15,635	15,233	402	8,651	78,276
1 9 6 8	29,470	16,074	15,669	405	8,943	81,967
1 9 6 9	29,686	16,629	16,201	428	9,893	88,959

자료 : 한전목포영업소

108. 용 도 별 전 력 수 요 상 황

단위 : 수량 · Kw
금액 · 원

연 도 별	계		일 만 가 정 용		산 업 용	
	사 용 량	요 균	사 용 량	요 균	사 용 량	요 균
1 9 6 5	13,403,217	89,305,281.36	4,483,195	41,906,669.91	8,940,022	47,398,611.45
1 9 6 6	15,796,646	117,099,513.77	5,089,506	54,285,287.29	10,707,141	62,814,226.63
1 9 6 7	16,550,254	129,383,966.77	5,295,490	62,553,536.29	11,254,764	66,830,430.48
1 9 6 8	18,616,774	161,623,600.84	5,395,811	75,031,477.61	13,220,963	86,592,123.23
1 9 6 9	21,428,496	189,679,310.58	5,695,570	89,846,041.45	15,732,926	96,833,269.13

자료 : 한전목포영업소

XVI. 상 업

109. 상공회의소운영상황

연도별	총 수	임 원					위 원	특별 위 원	직원수	당년 예산
		계	회장	부회장	상 위 임원	감 사				
1965	14	9	1	2	4	2	3	2	5	1,771,430
1966	14	9	1	2	4	2	3	2	7	2,290,150
1967	25	11	1	2	6	2	10	4	7	3,150,980
1968	25	10	1	2	6	2	10	4	6	4,983,700
1969	23	10	1	2	5	2	10	3	7	12,243,317

자료: 목포상공회의소

110. 시장 분포 상황

연도별	도매시장	상설시장	간일시장	가축시장
1965		1	4	—
1966		1	4	—
1967		1	4	—
1968		1	4	—
1969		1	5	—

자료: 산업과

111. 도매상점수

연도	총 수		식료품	음료품	섬유품	농림 수산물	의부	장신품	화장품	의약품	화학 제품	기계 기구
	상점수	종원 수										
1969	197	1,039	29	13	3	15	20	6	4	5	3	6

연도	가구	건축	서적	문방구	연료	지류	잡상	자전거	백화점	각종	기타
	합	자	적	방	료	류	상	거	점	품	타
1969	8	6	5	11	17	6	—	4	2	—	34

자료: 산업과

112. 소 매 상 점 수

연 도	총 수		식료품	음료품	섬유품	농 립 수산물	의 복	장신품	화장품	의약품	의료품	화 학 계 품
	상점수	종원 업수										
1 9 6 9	4,109	4,602	364	272	36	251	374	108	37	95	—	57

연 도	기 계 기	가 구 가	진 축 자	서 적	문방구	연 료	지 류	잡 상	자전거	백화점	각 종 점	기 타
1 9 6 9	124	123	29	39	51	10	18	820	36	820	—	445

자료: 산업과

113. 계 량 기 보 유 상 황

연 도 별	총 수	부 피 계	저 을	길 이 계
1 9 6 8	981	100	813	68
1 9 6 9	1,274	300	899	75

자료: 산업과

XV. 금 용

114. 금융기관 및 직원 상황

연 도 별	총 수				한 국 은 행				수 협				제 일 은 행				한 일 은 행			
	개소	직 원			개소	직 원			개소	직 원			개소	직 원			개소	직 원		
		계	남	여		계	남	여		계	남	여		계	남	여		계	남	여
1 9 6 8	8	293	216	77	1	48	29	19	1	42	41	1	1	36	25	11	1	35	23	12
1 9 6 9	8	305	218	87	1	46	28	18	1	37	33	4	1	34	22	12	1	36	26	10

연 도 별	조 흥 은 행				중 소 기 업 은 행				국 민 은 행				농 협			
	개소	직 원			개소	직 원			개소	직 원			개소	직 원		
		계	남	여		계	남	여		계	남	여		계	남	여
1 9 6 8	1	30	17	13	1	29	21	8	1	24	16	8	1	49	44	5
1 9 6 9	1	30	16	14	1	32	23	9	1	29	20	9	1	61	50	11

자료 : 한은목포지점

115. 시내 금융기관 예금

단위 : 천원

금융 기관 및 월	총 액	농 협	제 일 은 행 목포지점	한 일 은 행 목포지점	조 흥 은 행 목포지점	국 민 은 행 목포지점	중 소 기 업 은 행 목 포 지 점
1969년 1월	2,438,486	339,434	454,277	443,114	462,784	355,092	383,785
2	2,463,675	337,938	456,159	455,005	436,138	360,602	417,833
3	2,719,419	335,409	521,753	516,987	520,442	383,975	440,853
4	2,873,906	405,764	557,282	522,655	483,042	414,434	490,729
5	2,881,668	432,054	500,535	532,685	517,792	441,789	456,783
6	2,944,743	435,863	527,926	530,102	514,609	464,446	471,797
7	3,099,652	485,495	553,245	555,452	526,635	492,470	486,354
8	3,178,580	499,281	520,413	585,225	552,604	518,312	502,745
9	3,477,178	511,131	639,855	658,645	596,201	552,485	518,866
10	3,488,732	513,117	648,729	624,376	607,066	561,813	533,631
11	3,348,442	467,845	485,202	653,281	601,307	588,325	552,482
12	3,464,353	529,512	635,308	653,956	620,789	459,013	555,775

자료 : 한은목포지점

116. 시내 금융 기관 대출금

금융 기관 및 월	총 액	제일은행 목포지점	한일은행 목포지점	조흥은행 목포지점	국민은행 목포지점	중소기업은행 목포지점	신안농협
1969년 1월	2,162,475	467,394	342,497	554,820	240,950	357,129	189,185
2	2,154,841	483,702	342,100	517,761	245,958	367,899	197,421
3	2,262,637	507,364	368,998	559,004	251,885	375,880	199,506
4	2,283,250	508,315	385,842	598,415	240,917	365,369	184,392
5	2,268,049	504,907	393,505	596,194	249,871	366,580	156,992
6	2,308,240	500,565	387,216	598,477	259,293	390,496	172,193
7	2,380,910	516,594	397,270	614,514	269,162	392,371	190,999
8	2,330,679	431,838	375,019	608,893	262,809	407,091	185,029
9	2,458,478	565,115	389,689	635,177	266,344	415,021	187,132
10	2,451,574	539,471	393,756	632,039	273,984	420,164	192,160
11	2,493,438	537,391	402,672	643,975	281,012	428,446	799,942
12	2,480,455	555,027	403,553	626,323	293,907	429,440	172,225

자료 : 한은목포지점

117. 어 음 지 불 및 부 도 상 황

단위 : 천원

연 월	도 별 별	교 환		부 도		비 고
		장 수	금 액	장 수	금 액	
1 9 6 5		95,335	8,616,461	756	56,247	
1 9 6 6		101,417	13,721,982	767	67,070	
1 9 6 7		98,917	23,937,290	718	80,760	
1 9 6 8		89,730	31,973,151	437	86,449	
1 9 6 9		104,297	51,189,358	724	115,260	
1		8,144	4,233,720	38	4,005	
2		6,758	802,721	31	3,689	
3		8,140	4,192,798	31	7,593	
4		8,826	4,708,291	89	12,279	
5		9,594	4,553,547	93	12,295	
6		8,713	3,729,205	98	12,130	
7		8,496	4,524,521	80	8,043	
8		8,205	4,662,187	62	12,506	
9		8,816	4,250,238	47	7,424	
10		8,845	4,255,090	58	9,257	
11		9,005	5,834,688	38	5,760	
12		10,755	5,442,352	59	20,279	

자료 : 한은목포지점

118. 공사립 전당포 운영상황

연도 및 동	개 소			대 부		회 수		
	계	공 영	사 영	건 수	금 액	건 수	금 액	이 자
1969	28	—	28	6,742	565,160	4,696	3,439,800	255,470
산정동 2구	2	—	2	—	—	—	—	—
대성동 2구	2	—	2	—	—	—	—	—
북교동	2	—	2	—	—	—	—	—
남교동	5	—	5	—	—	—	—	—
호남동	1	—	1	—	—	—	—	—
죽동	2	—	2	—	—	—	—	—
무안동	3	—	3	—	—	—	—	—
동명동	1	—	1	—	—	—	—	—
유달동	3	—	3	—	—	—	—	—
만호동	4	—	4	—	—	—	—	—
죽교동 2구	3	—	3	—	—	—	—	—

자료: 목포경찰서

119. 국민저축실적

단위: 천원

연도	목표액	실적	비율	비고
1969	36,864	41,070	111.4	

자료: 회계과

120. 서 민 금 용 현 황

단위:천원

연 도	개 소 수	대 부		회 수		
		건 수	금 액	건 수	금 액	이 자
1 9 6 9	2	25,858	14,290	2,731	13,655	9,693

자료: 목포세무서

121. 보 험 업 현 황

가. 국민생명보험실정

연 도 및 생명회사별	신 계 약			현 재 계 약			지 출 금		
	건 수	보 험 료	보 험 금 액	건 수	보 험 료	보 험 금 액	계	보 험 료	기 타
1 9 6 9	1,035	—	806,732	10,264	—	11,088,118	4,637,065	4,637,065	—
대한교육보험 독포지부	346	—	347,960	10,068	—	10,941,120	4,637,065	4,637,065	—
동방생명 독포지부	218	—	102,567	—	—	146,998	—	—	—
대한생명 독포지부	261	—	223,360	—	—	—	—	—	—
제일생명 독포지사	210	—	132,845	196	—	—	—	—	—

자료: 시내 각보험회사

122. 종류별 우편저금상황

단위 : 천원

연도 및 월별	총				관				보통저			
	예입		불출		월말현재고		예입		불출			
	구수	금액	구수	금액	구수	금액	구수	금액	구수	금액		
1969	222,315	171,411,286	31,793	164,445,074	8,872	152,856,386	16,310	82,271,459	13,222	77,827,480		
1월	4,556	7,814,286	2,167	6,806,161	603	1,008,124	7,373	4,810,547	1,051	4,355,131		
2월	10,878	7,860,852	2,296	6,881,973	331	1,585,065	1,077	3,267,157	1,034	4,162,241		
3월	16,203	9,120,832	1,469	7,616,266	579	3,169,161	1,093	4,236,127	898	4,642,133		
4월	32,876	14,263,195	1,724	7,830,496	687	9,130,936	1,171	4,686,935	1,063	3,994,364		
5월	30,088	19,083,327	1,859	14,614,271	2,234	14,219,389	1,403	6,969,404	1,141	6,327,865		
6월	27,268	17,569,711	1,777	12,149,374	831	18,750,602	1,350	5,539,557	1,021	5,276,181		
7월	22,753	19,766,572	1,825	15,999,765	790	10,941,148	1,438	9,903,541	1,124	6,599,463		
8월	5,153	15,278,083	1,717	14,252,705	801	20,547,393	1,474	7,514,535	1,107	7,892,659		
9월	22,279	16,374,739	1,974	17,180,933	718	18,954,371	1,432	8,846,277	1,263	9,531,821		
10월	18,246	16,784,846	2,693	17,358,676	689	19,503,485	1,495	8,537,741	1,202	8,111,396		
11월	17,203	10,908,812	1,502	11,039,651	707	18,917,940	1,417	6,805,362	1,092	6,783,572		
12월	14,812	16,586,031	10,790	32,714,803	902	16,128,772	1,587	11,154,276	1,226	10,150,654		

자료 : 시내각우체국

종류 별 우 편 저 금 상 황 (속)

금			합						정 기	
월 말 현 재 고			예 입		불 출		월 말 현 재 고		예 입	
구 수	금 액		구 수	금 액	구 수	금 액	구 수	금 액	구 수	금 액
2,255	10,291,903	188,512		21,817,450	13,539	20,393,951	4,358	102,938,281	16,152	23,322,092
164	892,515	1,811		36,388	814	539,254	170	△175,374	1,301	1,390,759
△64	△57,209	8,406		1,377,114	835	444,307	158	768,894	1,322	1,431,481
121	458,426	13,650		1,454,490	213	481,887	209	1,734,944	1,331	1,486,565
101	310,684	30,116		3,190,975	262	326,468	253	4,556,005	1,817	1,909,325
183	123,701	27,065		2,974,488	176	339,323	1,636	7,162,755	1,401	1,648,965
194	399,004	24,459		2,276,925	172	285,767	270	9,014,681	1,296	2,676,116
275	3,049,550	19,837		2,589,058	195	231,404	274	11,316,925	1,329	2,643,273
313	1,071,174	2,184		540,798	136	286,974	242	11,513,670	1,357	2,064,450
180	443,347	19,432		2,273,313	179	320,100	295	13,452,372	1,295	2,005,349
204	1,414,365	15,282		1,718,197	944	936,286	235	14,198,903	1,224	2,074,808
287	1,172,724	14,408		1,460,670	220	306,506	185	15,423,665	1,225	1,875,480
296	1,003,622	11,862		1,925,434	9,393	15,895,675	431	13,970,241	1,254	2,115,521

종류별 우편저금상황(속)

연도 및 월별	지 금				정 액 지 금					
	불 출		일 달 현 재 고		불 출		예 입		불 출	
	구 수	금 액	구 수	금 액	구 수	금 액	구 수	금 액	구 수	금 액
1969	2,828	23,422,642	3,541	△402,819	1,868	43,202,793	2,706	38,842,315	194	45,674,947
1월	146	918,386	259	472,373	71	1,249,100	156	993,390	△16	254,710
2월	312	1,237,917	249	495,311	73	1,785,100	115	1,037,508	△15	981,406
3월	162	1,187,543	273	693,934	129	1,461,650	196	1,304,703	△9	857,272
4월	224	1,478,178	287	1,293,172	272	4,466,360	175	1,430,486	22	3,756,408
5월	339	3,847,633	345	△769,235	269	7,479,470	203	4,099,444	21	7,389,905
6월	380	3,014,995	280	1,383,112	163	7,077,113	204	317,431	△12	10,276,447
7월	270	3,243,200	270	△1,574,696	149	4,700,700	235	5,925,070	△29	8,219,989
8월	182	1,524,738	302	△800,814	111	5,158,300	291	4,548,334	△55	8,763,363
9월	258	2,286,645	322	△1,031,763	122	3,212,800	274	5,042,307	79	△50,000
10월	220	1,676,264	329	△647,313	145	4,454,100	327	6,634,730	△67	4,537,530
11월	149	923,687	327	101,108	153	767,300	270	3,023,886	△90	2,320,443
12월	186	2,083,448	298	32,073	211	1,390,800	260	4,485,026	△23	△1,632,526

자료: 시내각우체국

123. 저축조합저축상황

단위: 원

연도 및 구별	조합 수	조합원 수	저축목표액	저축실적	비율 (%)
1965	202	49,287	11,515,140	7,099,332,500	95.0
1966	201	49,236	18,056,545	2,010,034,300	111.3
1967	220	54,125	22,042,000	1,848,001,990	83.8
1968	384	56,578	21,162,000	2,104,282,460	99.4
1969	219	57,011	36,864,000	41,070,737	111.4
공무원	61	3,575	12,204,000	15,206,005	—
국영기업	12	510	4,304,000	2,927,245	—
사기업	81	1,423	10,442,000	11,313,226	—
대학생	3	826	209,000	213,496	—
고등학생	10	6,400	2,051,000	3,600,970	—
중학생	12	9,114	4,156,000	2,865,253	—
국민학생	15	35,072	2,991,000	4,494,110	—
농가	8	40	95,000	125,210	—
비농가	17	51	412,000	325,222	—

자료: 회계과

XVI. 재 정

124. 국세종목별과징실적

단위: 원

연도 세 및 세 목 별	부 과 액	징 수 액	불 납 결 손 액	미 징 수 액	징 수 율 (%)
1969	1,778,480,580	1,664,837,440	5,241,505	108,401,635	93.6
부동산소득세	3,635,769	3,492,481	16,665	126,623	—
사업소득세	563,668,507	561,199,208	1,152,910	1,316,389	—
병종배상이자 소득세	2,884,383	2,878,289	—	6,094	—
갑종근로 소득세	13,526,839	12,240,270	31,480	1,255,089	—
기타소득세	773,768	773,768	—	—	—
종합소득세	1,229,230	1,229,230	—	—	—
법인세	62,217,913	36,778,248	327,202	25,112,463	—
개인영업세	39,870,019	39,018,591	771,731	79,697	—
상속세	743,847	743,847	—	—	—
증여세	457,140	117,940	—	339,200	—
등록세	31,629,576	31,629,576	—	—	—
통행세	4,588,760	4,497,094	—	91,666	—
주세	916,090,131	916,090,131	—	—	—
물품세	2,769,557	2,768,357	—	1,200	—
전기카스세	37,628,342	37,628,342	—	—	—
입장세	1,471,821	1,471,821	—	—	—
과년도수입	95,314,978	12,280,247	2,961,517	80,073,214	—

자료: 세무서

125. 지방세과징상황

연도별	총 수			도 세			시 세		
	부과	징수	징수율	부과	징수	징수율	부과	징수	징수율
1965	50,516,979	48,532,462	96.1	21,533,771	20,686,812	96.1	28,983,208	27,845,650	96.1
1966	76,189,517	72,958,401	95.8	34,199,568	32,721,166	95.7	41,989,949	40,237,235	95.8
1967	51,106,367	47,551,369	93.0	21,651,596	20,003,235	92.4	29,454,771	27,548,134	93.5
1968	66,813,769	63,009,947	94.0	21,486,149	20,180,516	93.9	45,327,620	42,829,431	94.5
1969	101,005,361	87,214,088	86.0	38,549,436	28,900,342	74.9	62,455,925	58,313,746	93.5

자료: 세무과

126. 조세부담상황

연도별	연말현재		총액	국세			
	가구	인구		계	직접세	간접세	기타
1967	28,846	166,277	1,095,435,094	1,044,328,727	—	—	—
1968	29,470	168,192	1,186,540,572	1,119,726,803	450,220,049	669,506,754	—
1969	29,470	168,192	1,879,495,941	1,778,480,580	688,987,415	1,089,493,165	—

연도별	지방세			평균부담액		
	계	도세	시세	가구당	인구당	
1967	51,106,367	21,651,596	29,454,701	37,975	6,588	
1968	66,813,769	21,486,149	45,327,620	40,263	7,055	
1969	101,005,361	38,549,436	62,455,925	63,776	72,176	

자료: 기획실

127. 시 유 공유 재산

단위: 면적·평가액·평원

연도 및 시	총 수		토 지		임 야		건 물		공작물및선박	
	면 적	평가액	면 적	평가액	면 적	평가액	건 평	평가액	수량	평가액
목포시	648,581.31	209,085,244	366,941.27	132,495,544	276,648	16,818,600	4,991.04	52,271,100	1	7,500,000

자료: 회계과

128. 시 일반회계 세입세출 결산상황

가. 세 입

단위: 천원

구 분	예 산 액	과 목 별 구 성 비	결 산 액	과 목 별 구 성 비	예 산 대 결 산 집 행 비 율 %
1 9 6 5	114,997,220	—	112,293,739	—	—
1 9 6 6	181,010,940	—	165,244,492	—	—
1 9 6 7	340,082,700	—	304,664,111	—	—
1 9 6 8	289,262,810	100	281,083,973	100	97.2
1 9 6 9	447,888,468	100	427,784,103	100	95.4
지 방 세	62,455,925	14	58,313,746	13.6	93.3
재산수입	39,710,449	8.9	38,840,063	9.1	97.8
사용료및 수수료	10,774,367	2.5	10,321,398	3.5	95.7
이 월 금	6,668,496	1.4	6,668,496	1.6	100
교 부 금	3,052,768	0.7	3,052,768	0.7	100
기 부 금	100	—	—	—	—
과년도수입	15,347,890	3.5	2,785,876	0.6	18.1
전 입 금	100	—	—	—	—
지 방 세	100	—	—	—	—
잡 수 입	12,334,530	2.7	10,177,713	3.4	82.5
지방교부세	276,900,000	61.8	276,900,000	67	100
보 조 금	20,644,043	4.5	20,644,043	0.5	100

자료: 기획실

나. 세 출

구 분	예 산 액	과 목 별 구 성 비	결 산 액	과 목 별 구 성 비	예산 대 결산 집 행 비 율
1 9 6 5	114,997,220	%	109,576,239	%	95.3
1 9 6 6	181,010,940	—	159,270,519	—	88.0
1 9 6 7	340,082,700	—	290,518,127	—	—
1 9 6 8	289,262,810	100	274,415,477	100	94.9
1 9 6 9	423,461,900	—	398,027,579	100	94.0
의회 및 선거비	200	—	—	—	—
행정비	88,082,000	20.8	85,789,062	21.54	97.4
재정비	7,978,300	1.89	7,831,814	1.97	98.2
재산비	3,794,600	0.90	3,794,600	0.85	89.1
공보비	16,136,450	3.81	16,048,344	4.03	99.5
건설비	102,766,800	24.20	94,246,983	23.69	91.7
도시계획비	29,353,600	6.71	28,838,466	7.25	98.2
안전관리비	5,693,100	1.44	5,690,277	1.43	99.9
농검비	10,169,900	2.50	9,995,757	2.51	98.3
상공비	4,350,000	1.00	4,285,880	1.08	98.5
수산비	497,100	0.2	464,710	0.12	93.5
관광비	178,600	0.01	177,550	0.04	99.4
사회사업비	19,291,010	4.55	18,085,680	4.54	93.8
보건비	25,048,500	5.91	23,467,780	5.90	93.7
청소위생비	19,272,200	4.55	19,224,553	4.83	99.8
전출금	84,288,300	19.99	78,262,800	19.66	92.9
지방채	2,282,400	0.53	2,236,089	0.56	98.0
여비비	4,278,840	1.01	—	—	—

자료: 기획실

129. 상수도사업특별회 계세입세출 결산상황

1. 세 입

연도별 과목별	예산액	과목별구성비	결산액	과목별구성비	집행비
1965	95,299,510	—	50,743,495	—	53.2
1966	96,956,300	—	81,373,609	—	83.9
1967	102,989,100	—	94,886,627	—	92.1
1968	162,967,650	100	159,895,569	100	98.1
1969	138,748,900	100	135,534,450	100	97.6
재산수입	87,100	—	18,104	—	20.7
사업수입	52,793,400	38.2	51,519,644	38.2	97.5
이월금	48,895,200	35.2	48,894,999	36	99.9
보조금	100	—	—	—	—
진입금	29,580,000	21.3	29,580,000	21.3	100
지방채	100	—	—	—	—
과년도수입	1,009,300	0.7	302,133	0.2	29.9
잡수입	6,383,700	4.6	5,219,564	3.8	82.8

2. 세 출

연도별 과목별	예산액	과목별구성비	결산액	과목별구성비	집행비
1965	95,299,510	—	50,739,846	—	53.2
1966	96,956,300	—	81,373,609	—	83.9
1967	102,989,100	—	94,857,886	—	92.1
1968	162,967,650	100	111,000,570	100	68.1
1969	138,748,900	100	135,446,528	100	97.6
관리비	31,821,100	22.9	31,447,887	23.2	98.8
징수비	2,489,600	1.8	2,485,642	1.8	98.4
급수시설비	11,338,600	8.2	11,117,078	8.2	98.1
지방채비	18,449,800	13.3	18,367,783	13.6	99.5
건설사업비	72,615,600	52.3	72,028,138	53.2	99.2
예비비	2,034,200	1.5	—	—	—

시범농촌 개발사업 특별회계 세입세출 결산상황

1. 세 입

연도 과목별	예 산 액	과목별구성비	결 산 액	과목별구성비	집 행 비
1 9 6 5	120,040	—	120,000	—	100
1 9 6 6	120,300	—	120,060	—	100
1 9 6 7	240,300	—	240,181	—	100
1 9 6 8	240,300	—	240,229	—	100
1 9 6 9	240,000	100	240,229	100	101
사업수입	140,000	58.3	140,229	58.4	110.2
전 입 금	100,000	41.7	100,000	41.6	100

2. 세 출

연도 과목별	예 산 액	과목별구성비	결 산 액	과목별구성비	집 행 비
1 9 6 5	120,040	—	120,000	—	100
1 9 6 6	120,300	—	120,000	—	100
1 9 6 7	240,300	—	240,000	—	100
1 9 6 8	240,000	—	240,000	—	100
1 9 6 9	240,000	—	240,000	—	100
시범농촌 개발비	240,000	—	240,000	—	100

중소기업 육성자금관리 특별회계 세입세출 결산상

1. 세 입

연도 과목	별 목 별	예 산 액	과목별 구성비	결 산 액	과목별 구성액	집 행 비
1969		1,040,100	100	1,040,056	100	100
사업	수입	40,100	3.9	40,056	3.9	100
전입	금	1,000,000	96.1	1,000,000	96.1	100

2. 세 출

연도 과목	별 목 별	예 산 액	과목별 구성비	결 산 액	과목별 구성비	집 행 비
1969		1,040,100	100	1,013,700	100	97.5
관리	비	13,700	1.3	13,700	1.4	100
사업	비	1,000,000	96.1	1,000,000	98.6	100
예비	비	26,400	2.6	—	—	—

토지구역 정리사업 특별회계 세입세출결산상황

1. 세 입

연도 과목	별 목 별	예 산 액	과목별 구성비	결 산 액	과목별 구성비	집 행 비
1969		2,022,700	100	1,999,200	100	98.8
사업	수입	500	—	—	—	—
보조	금	100	—	—	—	—
전입	금	2,022,000	100	1,999,200	100	98.8
잡	수입	100	—	—	—	—

2. 세 출

연도별 과목별	예 산 액	과목별구성비	결 산 액	과목별구성비	집 행 비
1 9 6 9	2,022,700	100	1,829,930	100	91.5
관 리 비	87,600	4.3	49,840	2.7	56.8
사 업 비	1,905,000	94.2	1,780,090	97.3	93.4
예 비 비	30,100	1.5	—	—	—

도 선 특 별 회 계

1. 세 입

연도별 과목별	예 산 액	과목별구성비	결 산 액	과목별구성비	집 행 비
1 9 6 9	3,994,200	100	4,486,957	100	—
재 산 수 입	3,226,100	80.8	3,220,000	71.8	—
사용료및수수료	767,700	19.2	772,616	17.2	—
이 월 금	200	—	6,426	0.1	—
장 수 입	200	—	487,915	10.9	—

2. 세 출

연도별 과목별	예 산 액	과목별구성비	결 산 액	과목별구성비	집 행 비
1 9 6 9	3,994,200	100	2,758,095	100	69
사 업 비	2,394,300	59.9	2,113,200	76.6	88.3
지 방 체 비	662,700	16.6	644,895	23.4	97.3
예 비 비	937,200	23.5	—	—	—

축우방매방지사업 특별회계 세입세출 결산상황

1. 세 입

연 과	도 및 목 별	별 별	예 산 액	과 목 별 구 성 비	결 산 액	과 목 별 구 성 비	집 행 비
1 9 6 8			1,624,900	100	1,620,000	100	99.7
1 9 6 9			1,800,900	100	1,615,336	100	89.6
사업 수입			1,800,900	100	1,615,336	100	89.6

2. 세 출

연 과	도 및 목 별	별 별	예 산 액	과 목 별 구 성 비	결 산 액	과 목 별 구 성 비	집 행 비
1 9 6 8			1,624,900	100	1,620,000	100	99.7
1 9 6 9			1,800,900	100	1,615,336	100	89.6
지 방 채			1,800,900	100	1,615,336	100	89.

부두정비사업 특별회계 세입세출 결산상황

1. 세 입

연 과	도 및 목 별	별 별	예 산 액	과 목 별 구 성 비	결 산 액	과 목 별 구 성 비	집 행 비
1 9 6 8			14,890,600	—	12,938,570	—	86.9
1 9 6 9			30,764,400	100	22,553,378	100	73.3
사업 수입			6,619,200	21.5	5,933,564	26.2	88.6
이 월 금			866,500	2.8	866,344	3.9	99.9
보 조 금			100	—	—	—	—
결 입 금			20,000,000	65	14,000,000	62.0	70
지 방 채			100	—	—	—	—
과년도 수입			3,273,500	10.6	1,593,200	7.2	48.6
잡 수입			5,000	0.1	160,270	0.7	3,200

2. 세 출

연도별 과목별	예 산 액	과목별구성비	결 산 액	과목별구성비	집 행 비
1 9 6 8	14,890,600	100	12,072,226	100	81.1
1 9 6 9	30,764,400	100	19,063,280	100	63
관 리 비	14,000	—	—	—	—
사 업 비	19,093,100	62.1	19,063,280	100	99.9
예 비 비	11,657,300	37.9	—	—	—

농어촌 부흥자금 특별회계 세입세출 결산상황

1. 세 입

연도별 과목별	예 산 액	과목별구성비	결 산 액	과목별구성비	집 행 비
1 9 6 5	646,480	—	633,000	—	97.9
1 9 6 6	346,300	—	357,449	—	103.2
1 9 6 7	347,600	—	351,254	—	101.1
1 9 6 8	240,300	—	240,229	—	100
1 9 6 9	4,477,400	100	4,462,439	100	99.7
사 업 비	1,457,600	32.4	1,442,909	32.3	98.9
이 월 금	192,700	4.3	192,531	4.3	99.9
전 입 금	2,825,000	62.9	2,825,000	63.3	100
과년도수입	2,000	0.4	1,999	0.1	100
잡 수 입	100	—	—	—	—

2. 세 출

연도별 과목별	예산액	과목별 구성비	결산액	과목별 구성비	집행비
1965	646,480	—	601,450	—	93.0
1966	346,300	—	30,000	—	86.6
1967	347,600	—	200,000	—	57.5
1968	240,300	—	240,000	—	100
1969	4,477,400	100	4,362,525	100	97.4
사업비	4,267,000	95.3	4,362,525	97.3	99.4
관리비	145,000	3.2	4,242,000	2.7	83.1
대차금상환	200	—	120,525	—	—
예비비	65,200	1.5	—	—	—

대여양곡 관리 특별회계 세입세출 결산상황

1. 세 입

연도별 과목별	예산액	과목별 구성비	결산액	과목별 구성비	집행비
1965	182,680	—	155,280	—	85.0
1966	355,050	—	347,433	—	97.9
1967	479,600	—	294,012	—	61.3
1968	430,600	—	139,591	—	32.4
1969	1,994,600	100	1,900,516	100	96.4
사업수입	1,559,500	78.3	1,468,963	77.4	95.2
이월금	2,900	—	2,621	—	91.4
과년도수입	100	—	—	—	—
전입금	789,300	14.5	289,300	15.2	100
잡수입	142,800	7.2	139,632	7.4	97.8

2. 세 출

연도별 과목별	예산액	과목별 구성액	결산액	과목별 구성액	집행비
1 9 6 5	132,680	—	155,230	—	85.0
1 9 6 6	355,050	—	347,433	—	97.9
1 9 6 7	497,600	—	294,012	—	61.3
1 9 6 8	430,600	—	135,970	100	31.8
1 9 6 9	1,994,600	100	417,293	100	20.9
관 리 비	175,700	8.8	161,491	38.7	91.9
상 환 금	255,000	12.8	255,802	61.3	99.9
예 비 비	1,562,900	78.4	—	—	—

시립병원 특별회계 세입세출 결산상황

1. 세 입

연도별 과목별	예산액	과목별 구성액	결산액	과목별 구성액	집행비
1 9 6 5	—	—	—	—	—
1 9 6 6	—	—	—	—	—
1 9 6 7	—	—	—	—	—
1 9 6 8	5,776,420	100	5,331,012	100	92.3
1 9 6 9	6,505,800	100	6,603,488	100	101.5
사 업 수 입	3,069,000	47.2	3,174,837	48.2	103.4
이 월 금	60,800	0.9	60,656	0.9	99.8
과년도수입	300	—	15,187	0.2	50.623
전 입 금	3,350,000	51.5	3,350,000	50.7	100
잡 수 입	25,700	0.4	2,808	—	10.9

2. 세 출

연도 과목	별 액	예 산 액	과목별 구성비	결 산 액	과목별 구성비	집 행 비
1 9 6 8		5,766,420	100	5,269,778	100	91.2
1 9 6 9		6,505,800	100	6,005,185	100	92.3
관 리 비		4,784,300	73.5	4,342,057	72.3	91.7
사 업 비		1,707,300	26.2	1,663,128	27.7	97.5
예 비 비		14,200	0.3	—	—	—

주택 특별회계 세입세출 결산상황

1. 세 입

연도 과목	별 액	예 산 액	과목별 구성비	결 산 액	과목별 구성비	집 행 비
1 9 6 5		8,721,090	—	6,510,872	—	74.7
1 9 6 6		9,357,200	—	7,017,477	—	75.0
1 9 6 7		10,521,100	—	7,944,328	—	75.5
1 9 6 8		15,083,500	100	13,048,162	—	86.5
1 9 6 9		37,282,800	100	36,650,204	100	98.3
사 업 수 입		4,182,400	11.2	3,529,109	9.6	84.3
이 월 금		176,100	0.1	175,962	0.5	99.9
과년도수입		1,602,000	4.3	1,817,103	4.9	113
전 입 금		25,122,100	67.9	25,122,000	68.5	100
지 방 채		6,000,100	16.4	6,000,000	16.5	100
잡 수 입		200,100	0.1	6,010	—	3

주택 특별회계 세입세출 결산상황 (속)

2. 세 출

연도 과목	별 출	예 산 액	과목별 구성비	결 산 액	과목별 구성비	집 행 비
1 9 6 5		8,721,050	—	6,510,832	—	74.7
1 9 6 6		9,357,200	—	5,934,567	—	63.4
1 9 6 7		10,521,100	—	7,941,534	—	75.5
1 9 6 8		15,083,500	100	12,872,180	100	85.3
1 9 6 9		36,799,900	100	36,202,876	100	98.3
지방채비		5,139,200	13.9	4,962,615	13.7	97.5
사업비		31,604,700	85.9	31,240,261	86.3	98.8
예비비		56,000	0.2	—	—	—

130. 시 교육비 특별회계 세입세출 결산상황

세 입				세 출					
연도 세목	별 출	예 산 액	결 산 액	비 율	연도 세목	별 출	예 산 액	결 산 액	비 율
1 9 6 9		233,248,700	233,238,286	100	계		233,248,700	228,614,329	98
재산수입		733,800	732,474	99	교육행정비		2,989,100	7,422,476	92
의무교육 재정교부금		228,606,200	228,606,100	100	학교운영비		144,530,800	141,206,414	98
보조금		112,000	110,860	99	교 육 제 사 업 비		963,500	943,930	98
과년도수입		—	—	—	사 회 체 육 사 업 비		40,300	40,300	100
전입금		100	—	—	시설사업비		75,874,800	75,630,550	99
잠수입		282,100	273,722	97	재 산 비		1,544,300	1,421,119	92
이월금		3,513,800	3,513,680	100	보 조 금		1,879,200	1,589,300	85
사용료 및수		700	1,450	207	제 지 출 금		360,300	360,240	100
					예 비 비		66,400	—	—

X VII. 공무원

131. 시내기관수 및 공무원총수 (시군)

기 관 별	총 계			별 정 직	2 급		3 급		4 급		5 급		기 능 직	고 용 직	기 타 직 원
	계	남	여		갑	을	갑	을	갑	을	갑	을			
1 9 6 7	3,591	3,205	386	883	—	—	18	65	217	223	322	704	661	237	261
1 9 6 8	3,709	3,272	437	886	—	2	18	60	206	226	314	719	499	411	368
1 9 6 9	3,914	3,482	432	834	—	1	17	67	246	285	370	730	593	363	408
목포시청	525	490	35	25	—	1	2	21	41	57	75	101	34	31	137
목포경찰서	31	30	1	6	—	—	—	1	3	6	4	2	2	2	5
목포경찰서	352	352	—	—	—	—	—	1	5	17	35	294	—	—	—
목포방서	35	35	—	—	—	—	—	1	1	1	5	7	—	—	20
목포도소	136	130	6	—	—	—	2	1	3	5	19	95	6	3	2
목포시합장	27	24	3	—	—	—	1	1	3	3	1	—	3	—	15
목포검역소	6	5	1	—	—	—	1	—	2	—	—	—	2	1	—
목포수출입관리사무소	3	3	—	—	—	—	—	—	1	—	—	1	—	1	—
목포우체국	126	118	8	—	—	—	1	2	2	9	11	18	22	22	39
목포지방대	34	34	—	—	—	—	—	—	2	2	6	24	—	—	—
목포지방방위회	15	13	2	3	—	—	—	1	3	1	1	1	—	1	4
목포축항사무소	16	15	1	—	—	—	—	1	2	—	—	1	7	—	5
목포산지사소	11	11	—	—	—	—	1	—	2	2	4	1	—	—	1
목포산하남대구소	26	24	2	—	—	—	—	1	2	4	3	3	3	4	6
목포방송국	22	18	4	—	—	—	—	1	3	3	2	5	—	4	4
목포세무서	113	106	7	—	—	—	1	4	18	17	22	31	4	2	14
목포세관	44	41	3	—	—	—	1	3	4	3	8	11	6	1	7
목포우소	15	15	—	—	—	—	1	2	1	1	2	4	—	4	—
목포매지청	52	50	2	—	—	—	1	3	7	8	11	3	7	13	—

자료: 기획실

시내기관수 및 공무원수 (속)

기관별	총 계			별전직	2 급		3 급		4 급		5 급		기능직	고용직	기타직
	계	남	여		갑	을	갑	을	갑	을	갑	을			
목포역	66	63	3	—	—	—	1	—	9	1	16	10	17	7	5
목포전신전화국	297	180	117	—	—	—	1	3	5	11	27	29	73	126	22
산경동우체국	4	3	1	—	—	—	—	—	1	—	2	1	—	—	—
창평동우체국	8	5	3	—	—	—	—	—	1	2	2	3	—	—	—
양동우체국	4	4	—	—	—	—	—	—	1	—	2	1	—	—	—
목포무선전신국	151	141	10	—	—	—	1	3	8	11	21	24	41	19	23
신안군청	139	135	4	—	—	—	—	6	33	37	29	27	2	5	—
원호청목포지청	30	26	4	—	—	—	1	—	2	7	6	4	1	8	1
목포지방해운국	94	89	5	—	—	—	1	1	10	4	3	4	49	5	17
농산물검사소목포지소	19	19	—	—	—	—	—	1	4	4	4	4	1	1	—
신안교육청	15	15	—	6	—	—	—	—	—	4	4	—	—	1	—
목포시선거관리위원회	3	3	—	—	—	—	—	—	1	1	—	—	1	—	—
동목포역	5	5	—	—	—	—	—	—	—	—	1	—	4	—	—
순천객화차사무소	193	193	—	—	—	—	—	1	25	26	19	9	90	19	4
목포기관차사무소	210	210	—	—	—	—	—	1	25	26	19	9	90	21	19
목포보선사무소	123	122	1	—	—	—	—	1	6	1	3	1	97	14	—
목포전기분소	17	11	6	—	—	—	—	—	—	1	—	2	13	1	—
목포건축분소	5	5	—	—	—	—	—	—	1	1	1	—	1	1	—
목포수도주재원	4	4	—	—	—	—	—	—	—	—	—	—	4	—	—
각국민학교및시교육청	475	316	159	456	—	—	—	—	—	4	—	—	—	15	—
중·고등학교	297	260	37	242	—	—	—	4	6	3	—	—	9	27	6
교육대학	75	72	3	56	—	—	—	1	1	1	1	—	—	3	12
해교전	91	87	4	40	—	—	—	1	2	1	1	—	4	2	40

132. 목포시직급별공무원현황

항 목	총 계		별 정 직		원 반 직									
					2 급 을		3 급				4 급			
	정 원		현 원				갑		을		갑		을	
					정 원	현 원	정 원	현 원	정 원	현 원	정 원	현 원	정 원	현 원
1969	525	497	25	25	1	1	2	1	21	15	41	43	57	53
국가공무원	19	20	—	1	1	1	—	—	1	1	5	6	9	9
지방공무원	506	477	25	25	—	—	2	1	20	14	36	37	48	44
본 청	—	—	—	—	—	—	—	—	—	—	—	—	—	—
국가공무원	8	9	—	—	1	1	1	1	—	—	2	3	3	3
지방공무원	260	260	—	—	—	—	1	1	12	10	32	32	28	29
사 업 소	—	—	—	—	—	—	—	—	—	—	—	—	—	—
국가공무원	11	11	—	—	—	—	—	—	1	1	3	3	6	6
지방공무원	84	57	—	—	—	—	1	—	8	4	4	5	7	3
동	—	—	—	—	—	—	—	—	—	—	—	—	—	—
국가공무원	—	—	—	—	—	—	—	—	—	—	—	—	—	—
지방공무원	162	160	25	25	—	—	—	—	—	—	—	—	13	12

항 목	일				반 직							
	5 급				기 능 직		교 용 직		임 시 직			
	갑		을		정 원		현 원		정 원		현 원	
	정 원	현 원	정 원	현 원								
1969	75	62	101	111	34	22	31	31	137	133		
국가공무원	2	2	1	1	—	—	—	—	—	—		
지방공무원	73	60	100	150	34	22	31	31	137	133		
본 청	—	—	—	—	—	—	—	—	—	—		
국가공무원	1	1	1	1	—	—	—	—	—	—		
지방공무원	38	35	48	49	16	16	26	29	59	59		
사 업 소	—	—	—	—	—	—	—	—	—	—		
국가공무원	1	1	—	—	—	—	—	—	—	—		
지방공무원	8	4	5	9	18	6	5	2	28	24		
동	—	—	—	—	—	—	—	—	—	—		
국가공무원	—	—	—	—	—	—	—	—	—	—		
지방공무원	27	21	47	52	—	—	—	—	50	50		

자료 : 총무과

133. 양곡관리 특별회계 공무원수

연도별	총 수			국비	지방비
	계	남	여		
1966	4		4	—	4
1967	4		4	—	4
1968	4		4	—	4
1969	4		4	—	4

자료: 산업과

134. 국민학교교직원수 (공사립)

연도	총 수			교장	교감	정교사	준교사	양호교사	강사	기타직원
	계	남	여							
1969	465	306	159	15	15	426	—	3	2	

자료: 목포시 교육청

135. 공무원 교육 실적

연도 및 반	대상 총인원	연간계획 인원	입교교원	수료인원	입교대 수료비	미수료자			우등	표창
						계	미등록	사교		
1969	162	127	124	123	100	—	—	—	1	1
중소합체	25	25	25	25	100	—	—	—	—	—
소수제	13	13	13	13	100	—	—	—	—	—
도시	1	1	1	1	100	—	—	—	—	—
시	10	10	10	10	100	—	—	—	1	1
대책	2	2	2	2	100	—	—	—	—	—
행	4	4	2	2	100	—	—	—	—	—
신규	4	2	2	2	100	—	—	—	—	—
신규	46	15	15	15	100	—	—	—	—	—
건설	2	2	2	2	100	—	—	—	—	—
특별	27	27	27	27	100	—	—	—	—	—
도시	4	4	4	3	100	—	—	—	—	—
시	3	3	2	2	100	—	—	—	—	—
건설	3	2	2	2	100	—	—	—	—	—
건설	1	1	1	1	100	—	—	—	—	—
수사	1	1	1	1	100	—	—	—	—	—
사회	3	3	3	3	100	—	—	—	—	—
보조	2	2	2	2	100	—	—	—	—	—
초급	3	2	2	2	100	—	—	—	—	—
상급	2	2	2	2	100	—	—	—	—	—
청소	2	2	2	2	100	—	—	—	—	—
건설	4	4	4	4	100	—	—	—	—	—

자료: 총무과

XVIII. 교 육

136. 각 급 학 교 일 략

연 도	학 교 총 수			국 민 학 교			중 학 교			인문고등학교			실업고등학교		
	계	공립	사립	계	공립	사립	계	공립	사립	계	공립	사립	계	공립	사립
1969	51	28	23	16	16	—	11	5	6	6	2	4	5	3	2

연 도	교육대학			전문학교			기술학교			특수학교			유치원			간호학교		
	계	공립	사립	계	공립	사립	계	공립	사립	계	공립	사립	계	공립	사립	계	공립	사립
1969	1	1	—	1	1	—	1	—	1	6	—	6	3	—	3	1	—	1

자료: 기획실

137. 적 령 아 동 현 황

연 도 별	적 령 아 동 수								적 령 아 동 수							
	총 수	당초아동수		전입아동수		전출아동수		총 수	입 학 아 동 수							
		남	여	남	여	남	여		계	국 립		공 립		사 립		
1968	5,795	2,862	2,733	216	220	119	117	5,795	5,319	120	120	2,634	2,445	—	—	
1969	5,708	2,222	2,114	756	652	25	11	5,708	5,453	72	48	2,777	2,556	—	—	

연 도 별	수 용 상 황						총 입 학 아 동 수	
	취 학 율	취 학 유 예 불 취 학 아 동 수				아 동 수	취 학 율	
		계	면	제	유 예 불 취 학			
1968	91.8	476	—	—	—	5,319	91.8	
1969	95	255	—	—	255	5,453	95	

자료: 목포시교육청

138. 국 민 학 교 상 황

연 도 및 학 교 명	학 교 수		학급수	교 원 수			재 학 생			교 실		
	공 립	국 립		계	남	여	계	남	여	계	정 규	가
1 9 6 5	12	1	353	379	255	124	25,337	13,282	12,055	302	302	—
1 9 6 6	12	1	375	396	261	135	27,343	14,343	12,900	304	301	3
1 9 6 7	12	1	409	434	291	143	28,967	15,293	13,674	328	323	5
1 9 6 8	13	1	430	461	309	152	29,164	15,359	13,805	373	370	3
1 9 6 9	15	1	458	491	331	160	29,757	15,658	14,099	439	439	—
북교국민학교	공 립	—	48	51	32	19	3,176	1,744	1,432	44	44	—
산정국민학교	공 립	—	61	63	41	22	4,279	2,233	2,046	54	54	—
서부국민학교	공 립	—	40	43	27	16	2,556	1,347	1,209	42	42	—
중앙국민학교	공 립	—	50	53	34	19	3,126	1,632	1,494	53	53	—
유달국민학교	공 립	—	53	56	37	19	3,631	1,828	1,803	52	52	—
달성국민학교	공 립	—	28	30	20	10	1,788	951	837	25	25	—
동 국민 학교	공 립	—	28	30	20	10	1,851	954	897	25	25	—
이로국민학교	공 립	—	25	26	17	9	1,637	867	770	23	23	—
남 국민 학교	공 립	—	32	35	22	13	2,060	1,070	990	33	33	—
서산국민학교	공 립	—	24	26	18	8	1,575	828	747	24	24	—
대성국민학교	공 립	—	29	31	21	10	2,081	1,085	996	19	19	—
용당국민학교	공 립	—	11	12	9	3	713	402	311	10	10	—
충무국민학교	공 립	—	6	7	6	1	177	91	86	6	6	—
율도국민학교	공 립	—	4	4	4	—	135	74	61	4	4	—
달리국민학교	공 립	—	7	8	8	—	268	137	131	7	7	—
교 대 부 속 국 민 학 교	국 립	1	12	16	15	1	704	415	289	18	18	—

자료 : 목포시교육청

139. 중 학 교 상 황

연도 및 학교명	학 교 수			학급수	교원수	재 학 생 수			교 실		졸 업 자 수		
	계	공	사			계	남	여	정규	가	계	남	여
1 6 6 7	—	5	6	161	245	11,321	7,475	3,846	184	8	2,938	1,988	940
1 9 6 8	—	5	6	178	259	12,080	7,812	4,268	186	9	3,300	2,121	1,179
1 9 6 9	12	5	7	205	302	13,544	8,587	4,957	208	—	3,169	1,986	1,183
목포중학교	—	1	—	24	30	1,449	1,449	—	25	—	493	493	—
제일중학교	—	1	—	21	29	1,466	1,466	—	21	—	374	374	—
유달중학교	—	1	—	21	31	1,336	1,339	—	21	—	375	375	—
목여자중학교	—	1	—	24	30	1,454	—	1,454	24	—	497	—	497
중여자중학교	—	1	—	12	18	900	—	900	—	—	167	—	167
문태중학교	—	—	1	19	31	1,395	1,395	—	23	—	310	310	—
동광중학교	—	—	1	13	20	957	704	253	13	—	183	127	56
덕인중학교	—	—	1	15	22	989	989	—	12	—	175	175	—
영흥중학교	—	—	1	18	25	1,080	1,080	—	21	—	132	132	—
마리아회교	—	—	1	4	9	165	165	—	14	—	—	—	—
정여자중학교	—	—	1	17	27	1,160	—	1,160	19	—	325	—	325
해여자중학교	—	—	1	17	30	1,190	—	1,190	15	—	138	—	138

자료: 기획실

140. 인 문 고 등 학 교

연 도 및 학 교 별	학 교 수			학급수	교원수	재 학 생			교 실 수		졸 업 자		
	계	공립	사립			계	남	여	정 규	가	계	남	여
1 9 6 7	—	2	—	69	135	4,638	3,295	1,343	69	6	1,513	1,031	482
1 9 6 8	—	2	—	71	129	4,456	3,117	1,339	75	6	1,577	1,103	474
1 9 6 9	6	2	4	88	139	4,731	8,170	1,561	82	—	1,437	1,066	371
목포고등학교	—	1	—	37	37	1,332	1,332	—	25	—	389	389	—
목포여자고등학교	—	1	—	15	34	1,043	—	1,043	15	—	253	—	253
문태고등학교	—	—	1	15	28	1,065	1,065	—	17	—	356	356	—
정미여자고등학교	—	—	1	8	14	518	—	518	10	—	116	—	116
등광고등학교	—	—	1	7	15	455	455	—	7	—	240	238	2
영흥고등학교	—	—	1	6	11	318	318	—	8	—	83	83	—

자료: 기획실

141. 실 업 고 등 학 교

연 도 및 학 교 별	학 교 수			학급수	교원수	재 학 생			교 실 수		졸 업 생		
	계	공립	사립			계	남	여	정 규	가	계	남	여
1 9 6 7	—	3	2	62	125	3,597	2,631	966	71	—	896	341	155
1 9 6 8	—	3	2	68	129	3,913	2,728	1,185	77	4	924	779	145
1 9 6 9	5	3	2	68	154	4,078	2,728	1,350	60	—	1,201	670	341
상업고등학교	—	1	—	18	44	1,279	915	364	18	—	350	113	47
공업고등학교	—	1	—	25	55	1,199	1,199	—	25	—	275	275	—
제일여자종합고등학교	—	1	—	12	29	720	—	720	—	—	214	—	214
덕실업고등학교	—	—	1	9	18	614	614	—	9	—	282	282	—
혜인여자실업고등학교	—	—	1	4	8	266	—	266	8	—	80	—	80

자료: 기획실

142. 전문 학교 상황

연도 및 학교별	학급수	교직원 수					교실수	학생 현황			졸업자			신입생 수			입학지원자 수		
		계	남	여	남	여		계	남	여	계	남	여	계	남	여	계	남	여
목포해전	1	38	38	—	—	—	13	530	530	—	51	51	—	120	120	—	310	310	—

자료: 해양전문고등학교

143. 초급 대학 상황

연도 및 학교별	학과수	교직원					정원수	학생 현황			졸업자			교실수
		계	조교	교수	강사	부교수		계	남	여	계	남	여	
1969	1	41	12	3	19	7	760	669	489	180	351	230	121	18
교육대학	1	41	12	3	19	7	760	669	489	180	351	230	121	18

자료: 목포교육대학

144. 유치원

연도 및 원별	원수	반수	보			모			원아수		
			계	남	여	계	남	여	계	남	여
1968	4	7	8	—	8	134	50	84			
1969	3	6	8	—	8	180	84	96			
성모유치원	—	2	4	—	4	79	37	42			
성심 >	—	2	2	—	2	60	30	30			
중앙 >	—	2	2	—	2	41	17	24			

자료: 목포시 교육청

145. 시설강습소 상황

연도	시설 상황														
	총계	양재	편물	수편물	영수	타자	글씨	음악	이용	미용	고시	자동차	통신	카메라	간호조
1969	27	7	2	—	1	1	1	5	2	1	1	3	1	1	1

연도	운영 상황													
	직원			학생 수			졸업자			수입 상황				
	계	남	여	계	남	여	계	남	여	학생수	수업료	기타수입	계	
1969	79	45	34	835	424	411	21,833	8,119	13,714	—	—	—	—	

자료: 목포시 교육청

XIX. 문 화

146. 공 연 장 상 황

연 도 및 극 장 별	공 연 장 수			정 원	연 회 관 랑 연 인 원			종 사 원 수			공 연 건 수	
	계	극 장	영 화 관		계	극 장	영 화 관	계	남	여	국 산	외 산
1 9 6 5	7	7	—	5,498	1,004,947	1,004,947	—	74	69	5	539	107
1 9 6 6	7	7	—	5,498	1,488,893	1,488,893	—	77	72	5	576	142
1 9 6 7	7	7	—	5,716	1,325,142	1,325,142	—	84	70	14	576	91
1 9 6 8	7	7	—	5,716	1,257,816	1,257,816	—	86	72	14	593	98
1 9 6 9	7	7	—	5,716	1,399,824	1,399,824	—	84	70	14	599	105
중앙극장	1	1	—	1,216	297,831	297,831	—	9	7	2	11	83
남일극장	1	1	—	824	248,139	248,139	—	13	11	2	84	3
목포극장	1	1	—	996	291,317	291,317	—	12	10	2	79	5
평화극장	1	1	—	868	204,040	204,040	—	12	10	2	85	2
호남극장	1	1	—	794	190,944	190,944	—	16	14	2	115	—
시민극장	1	1	—	530	90,063	90,063	—	12	10	2	106	11
원진극장	1	1	—	488	77,490	77,490	—	10	8	2	119	1

자료: 문화공보실

147. 공 공 도 서 관 상 황

연 도	직 원 수			관광서	전물평수	장 서 수				본 년 도 실 적		
	계	남	여			계	동양서	서양서	기 타	개관일수	열람수	관 광 정인원
1 9 6 9	2	1	1	50	65	4,104	3,704	150	250	259	130,400	—

자료: 기획실

148. 흥행스포츠 및 유기시설

단위: 면적·평

연 도 별	공 원		스 포 오 츠 및 유 기 장														
	국 립	공 립	공설운동장		기 원		당 구 장	탁 구 장	배비물푸장	샤 플		로터스웨트장					
			개소	면적	개소	정원	개소	대수	개소	대수	개소	대수	개소	면적			
1 9 6 5	—	—	—	—	1	19,304	3	60	13	57	—	—	—	—	—	—	—
1 9 6 6	—	—	—	—	1	19,304	—	—	17	78	—	—	—	—	—	—	—
1 9 6 7	—	—	—	—	1	19,304	—	—	17	72	—	—	—	—	—	—	—
1 9 6 8	—	—	—	—	1	19,304	—	—	18	72	—	—	—	—	—	—	—
1 9 6 9	—	—	1	500,000	—	—	—	—	18	79	5	16	1	100	3	35	—

자료: 건설과

149. 유선방송시설상황

연도 별 동	가구수	청취 가구수	비율	총 수		관 인		사 설	
				앰 프 수	스피카수	앰 프 수	스피카수	앰 프 수	스피카수
1968	29,470	2,617	89	9	2,617	7	760	2	1,857
1969	29,470	1,152	4	42	1,152	20	530	22	622
용 당 동	1,271	90	—	4	90	3	85	1	5
산정동 1구	2,688	—	—	—	—	—	—	—	—
> 2구	1,655	4	—	—	4	—	—	—	4
> 3구	1,573	21	—	1	21	1	21	—	—
대성동 1구	1,286	84	—	—	24	—	—	—	24
> 2구	1,444	38	—	—	38	—	—	—	38
양 동	1,414	19	—	—	19	—	—	—	19
북 교 동	828	57	—	2	57	2	54	—	3
남 교 동	729	21	—	3	21	—	—	3	21
호 남 동	1,167	—	—	—	—	—	—	—	—
죽 동	894	15	—	1	15	—	—	1	15
무 안 동	643	2	—	—	2	—	—	—	2
동 명 동	842	—	—	—	—	—	—	—	—
영 해 동	1,255	5	—	3	5	—	—	3	5
유 달 동	972	10	—	11	10	6	5	5	5
만 호 동	1,323	—	—	—	—	—	—	—	—
서 산 동	1,746	36	—	4	36	1	30	3	6
운 금 동	1,120	20	—	—	20	—	—	—	20
죽교동 1구	1,213	146	—	3	146	—	—	3	146
> 2구	1,051	162	—	—	162	—	—	—	162
> 3구	1,322	71	—	—	71	—	—	—	71
> 4구	1,233	75	—	2	75	—	—	2	75
> 5구	362	—	—	—	—	—	—	—	—
이 로 동	963	116	—	2	116	1	115	1	1
충 무 동	494	220	—	6	220	6	220	—	—

자료 : 문화공보실

150. 라디오 및 텔레비보급상황

연도 별 동				라 디 오								자 동 차 용 태 레 비	
	가 구 수	대 수	100 가 구 당 보급률	계	전국 라디오	전기전용	전지전용	결 용	광석식 라디오	녹음기 라디오	가 검	라 디 오	T V
1967	28,846	9,841	34.1	9,786	55	—	—	—	—	—	—	—	—
1968	29,470	10,112	34.3	9,994	118	—	—	—	—	—	—	—	—
1969	29,470	12,603	42.7	12,358	3,456	1,670	5,795	834	462	74	47	47	250
용 당 동	1,271	435	34.2	432	98	63	174	93	4	—	—	—	3
산정동 1구	2,688	926	34.4	918	181	74	592	57	11	3	—	—	8
> 2구	1,655	795	48	781	222	41	480	16	18	4	—	—	14
> 3구	1,573	501	31.8	498	79	1	410	3	5	—	—	—	3
대성동 1구	1,268	616	48.5	613	196	133	155	66	37	4	1	—	3
> 2구	1,444	586	40.5	580	176	95	210	61	33	2	3	—	6
양 동	1,414	560	39.6	557	171	58	302	21	1	3	1	—	3
북 교 동	828	619	74.7	590	245	100	59	28	146	10	2	—	29
남 교 동	729	572	78.4	564	236	135	132	52	—	8	—	—	8
호 남 동	1,167	790	67.6	771	236	111	247	87	65	8	17	—	19
죽 동	894	713	80.7	681	194	118	284	70	13	2	—	—	32
무 안 동	643	538	83.6	507	195	87	184	8	6	7	20	—	31
동 명 동	842	246	29.2	245	63	16	138	20	8	—	—	—	1
영 해 동	1,255	653	52.0	622	201	16	322	63	9	9	2	—	31
유 달 동	972	614	63.1	600	135	143	256	47	15	4	—	—	14
만 호 동	1,323	416	31.4	400	216	90	75	17	—	2	—	—	16
서 산 동	1,746	553	31.6	541	161	111	148	66	52	2	1	—	12
운 금 동	1,120	264	23.5	264	71	17	171	—	4	1	—	—	—
죽 교 동 1구	1,213	394	32.4	393	69	61	239	13	9	2	—	—	1
> 2구	1,051	381	46.2	375	98	91	185	—	—	—	—	—	6
> 3구	1,322	334	35.2	331	77	44	189	20	1	—	—	—	3
> 4구	1,233	404	32.7	401	72	27	274	19	8	1	—	—	3
> 5구	362	144	39.7	144	13	3	128	—	—	—	—	—	—
이 로 동	963	364	47.7	360	48	34	253	7	17	1	—	—	4
충 무 동	494	190	39.4	190	3	—	186	—	—	1	—	—	—

자료: 문화공보실

151. 종 교 단 체 상 황

연 도 별 및 종 교 파 별	교 회 및 사 찰 수	교 직 자			신 도			
		계	남	여	계	남	여	
1 9 6 8	51	109	—	—	28,862	11,362	17,500	
1 9 6 9	51	109	77	32	28,887	12,421	16,466	
불 교	계	12	25	23	2	12,213	6,020	6,193
	불 교	11	23	22	1	9,979	4,520	5,459
	원 불 교	1	2	1	1	2,234	1,500	734
	심 양 불 교	—	—	—	—	—	—	—
	용 화 불 교	—	—	—	—	—	—	—
기 독 교	계	39	84	54	30	16,674	6,401	10,273
	천 주 교	4	23	12	11	10,950	3,882	7,068
	대한예수교장노교	—	—	—	—	—	—	—
	기독교 장노교	—	—	—	—	—	—	—
	성 결 교	—	—	—	—	—	—	—
	전 도 교	—	—	—	—	—	—	—
	침례 교	—	—	—	—	—	—	—
	감리 교	—	—	—	—	—	—	—
	복음 교	—	—	—	—	—	—	—
	여호와증인교	—	—	—	—	—	—	—
	안식 교	—	—	—	—	—	—	—
	제7일 안식 교	—	—	—	—	—	—	—
	예수재림안식교	—	—	—	—	—	—	—
	기독교통일교회	—	—	—	—	—	—	—
	잠 예 수 교	—	—	—	—	—	—	—
구 세 군 회	—	—	—	—	—	—	—	
성 공 회	—	—	—	—	—	—	—	
하나님의성회	—	—	—	—	—	—	—	
기 타	35	61	42	19	5,724	2,519	3,205	
기 타	계	—	—	—	—	—	—	
	유 교	—	—	—	—	—	—	
	천 도 교	—	—	—	—	—	—	
	동 도 교	—	—	—	—	—	—	
	미 륵 불 교	—	—	—	—	—	—	
기 타	—	—	—	—	—	—		

자료 : 문화공보실

XX. 후 생

152. 후 생 시 설 수 용 자 상 황

연 도 별 및 동 별	시설명 및 개소수	사업종목	설립구분	소 재 지	설립년월일	수 용 인 원			직 원 수				
						계	남	여	계	남	여		
1 9 6 8	17	17	17	—	—	2,974	1,687	1,287	323	76	247		
1 9 6 9	16	16	16	—	—	2,304	1,240	1,064	281	66	114		
공 생 원	—	육 아	제 법 단 인	죽교동	473	56.12.26	170	77	93	22	5	17	
아 동 원	—	◇	◇	용해동	753	47.10.9	283	149	134	33	10	23	
경애보육원	—	◇	◇	산정동	222	65.1.12	78	54	24	21	4	17	
소 망 원	—	◇	◇	죽교동139~9	69	69.1.21	189	108	81	22	5	17	
동민보육원	—	◇	◇	용해동	32	54.10.15	157	104	53	14	4	10	
성 덕 원	—	◇	◇	죽교동	30	55.2.5	213	118	95	24	4	20	
보 립 원	—	◇	◇	산정동	324	68.12.23	119	51	68	10	2	8	
구생영아원	—	영 아	◇	서산동	19	67.2.21	204	52	152	25	2	23	
수훈영아원	—	◇	◇	서산동	18	62.9.19	81	40	41	20	2	18	
공 생 영 아 분 원	—	◇	◇	죽교동	473	64.12.18	137	44	93	18	2	16	
광 명 원	—	맹 육 아	◇	유달동	10	58.7.8	57	30	27	10	7	3	
농 아 원	—	◇	◇	대의동	2가2	57.8.9	78	47	31	10	6	4	
영 생 원	—	모 자	◇	용당동	947	65.4.14	121	45	76	15	2	12	
애 중 원	—	불 회 질	구 자	◇	산정동	1011	62.7.6	146	85	61	13	5	8
부 랑 아 소	—	부 랑 아	◇	대성동	211	67.4.20	166	160	6	15	4	11	
유 달 원	—	육 아	◇	금화동	12	56.6.30	105	76	29	9	2	7	

자료: 사회과

후생시설수용자상황 (속)

직 원 수					년 간 일 퇴 소 자					
수용정원	수용실수	수용실적 수면	수용실수 수동	수용소적 수총면	입 소 자			퇴 소 자		
					계	남	여	계	남	여
3,572	365	3,790.7	60	7,786.1	562	387	175	706	513	193
3,197	354	544,775	54	1,007,549	611	379	232	1,280	796	484
210	9	284	7	440.4	21	9	12	40	31	9
350	51	2,428	4	898.4	32	12	20	41	28	13
100	21	2,428	5	468.6	6	5	1	32	22	10
200	22	260.4	2	528.5	85	48	37	121	85	36
250	22	134.8	3	242.8	2	2	—	45	30	15
250	26	484.4	5	1,266.2	55	33	22	44	32	12
107	22	150	3	465	52	26	26	42	11	31
300	19	340	3	645	57	21	36	107	47	60
105	17	264	3	602	7	4	3	21	9	12
160	13	120	3	189	10	5	5	25	17	8
115	9	68.5	2	183	6	3	3	10	4	6
150	7	9.57	1	194.7	32	18	14	41	27	14
250	36	392.7	5	692.3	65	27	38	110	49	61
200	13	132	2	198	18	12	6	14	10	4
200	19	320	2	717	163	154	9	158	154	4
250	48	2,001.78	4	2,384.58	—	—	—	255	170	85

153. 기 아 취 급 수

연 도 별	취 급 아 동 수								
	총 수			0 세		1 ~ 5 세		6 세 이 상	
	계	남	여	남	여	남	여	남	여
1 9 6 5	106	42	64	4	12	37	44	1	8
1 9 6 6	90	44	46	2	7	40	47	1	2
1 9 6 7	103	42	61	20	35	22	26	—	—
1 9 6 8	77	21	56	7	23	10	33	4	—
1 9 6 9	47	23	24	6	10	11	11	6	3

연 도 별	치 리 상 황										
	총 수			유 모 위 탁		기 육 아 원 위 탁		보 호 자 인 도		기 타	
	계	남	여	남	여	남	여	남	여	남	여
1 9 6 5	106	42	64	—	—	—	—	—	—	—	—
1 9 6 6	99	43	56	—	—	21	45	13	6	9	5
1 9 6 7	103	42	61	4	5	22	11	—	—	—	—
1 9 6 8	77	21	56	7	10	10	23	3	4	1	19
1 9 6 9	47	23	24	6	7	4	6	2	—	11	11

자료: 사회과

154. 부 량 아 단 속 상 황

연 도 별	대상수	단 속 총 수	선 도 내 용								
			일 수	반 용	귀 가 맞 연 고 자 인 도	일 반 시 실 입	특 수 시 실 수	검 화 원 총 이	정 착 지 총	임 양 위 탁	기 타
1 9 6 7	—	491	239	158	54	5	—	—	2	33	
1 9 6 8	—	373	230	60	67	—	—	—	—	16	
1 9 6 9	140	167	100	31	34	—	—	—	—	2	

자료: 사회과

155. 고아입양위탁 및 거택구호상황

연도 구분	연중 계획	연중 실적	비율	
			비율	비고
1967	353	478	135.4	
1968	406	458	112.8	
1969	1,920	2,155	151	
귀가조치	1,490	1,687	113	
거택구호	20	20	100	
유료위탁	250	249	100	
무료위탁	50	50	100	
고용위탁	50	82	164	
입양	50	59	118	
정착	—	—	—	
입대	10	8	80	

자료: 사회과

156. 윤락여성동태상황

연도 구분	단속 대상자수	단속 상황					
		귀	고향조치	취업알선	직업 보도소 소	결혼	기타
1965	158	158	109	—	13	12	24
1966	125	125	97	2	3	7	16
1967	145	15	10	—	—	—	5
1968	126	81	56	—	—	16	9
1969	95	95	46	—	8	21	20

자료: 사회과

157. 미 망 인 실 태

연 도 및 동 명	미 망 인 종 별				미 망 인 연 령				
	총 수	군 인	경 찰	일 반	총 수	19세이하	20~24	25~29	30~34
1 9 6 5	3,128	110	50	2,968	3,128	8	98	223	393
1 9 6 6	3,203	139	66	2,998	3,203	2	94	224	325
1 9 6 7	3,101	104	49	3,948	3,101	3	54	200	331
1 9 6 8	3,116	115	61	2,940	3,116	17	54	172	308
1 9 6 9	2,969	77	69	2,823	2,969	48	31	187	224
용 당 동	164	2	—	162	164	—	—	4	26
산정동 1구	184	12	8	164	184	—	—	5	28
◇ 2구	123	2	—	121	123	—	3	8	11
◇ 3구	113	—	4	109	113	—	—	6	6
대성동 1구	81	2	4	75	81	—	—	1	2
◇ 2구	259	—	—	259	259	—	18	47	35
양 동	212	4	2	206	212	—	2	4	6
북 교 동	117	10	7	100	117	—	—	—	7
남 교 동	129	—	—	129	129	—	—	—	10
호 남 동	134	2	3	129	134	—	2	2	7
죽 동	50	—	—	50	50	—	—	—	1
무 안 동	80	—	—	80	80	—	—	2	5
동 명 동	82	—	—	82	82	—	1	2	5
영 해 동	62	—	1	61	62	—	—	—	6
유 달 동	72	3	8	61	72	—	—	—	—
만 호 동	139	2	2	135	139	—	—	1	5
서 산 동	110	3	4	103	110	—	—	17	24
온 금 동	63	—	—	63	63	—	—	—	—
죽교동 1구	75	18	14	43	75	—	—	10	16
◇ 2구	55	4	2	49	55	—	—	—	1
◇ 3구	205	6	6	193	205	—	—	4	10
◇ 4구	262	7	4	251	262	—	—	—	5
◇ 5구	34	—	—	34	34	—	—	2	3
이 로 동	77	—	—	77	77	48	5	4	—
충 무 동	87	—	—	87	87	—	—	68	5

자료: 사회과

미 망 인 실 태 (속)

계				미 망 인 교 육 정 도					
35~39	40~44	45~49	50세이상	총 수	불 취 학	국문해득	국 졸	중 고 졸	대 졸
519	574	548	765	3,128	739	1,082	1,036	246	25
403	500	669	986	3,203	740	1,076	1,132	251	4
586	567	498	862	3,101	844	1,034	479	237	7
506	582	529	948	3,116	819	1,058	1,005	231	3
349	487	549	1,094	2,969	939	1,032	763	228	7
30	50	25	29	164	37	53	70	4	—
27	35	37	52	184	42	61	54	27	—
21	28	23	29	123	40	69	11	3	—
10	20	28	43	113	18	45	40	10	—
4	11	37	26	81	14	31	25	11	—
28	43	29	59	259	79	72	85	23	—
10	27	20	143	212	98	74	38	2	—
10	10	30	60	117	13	33	36	29	6
21	19	24	55	129	37	71	21	—	—
16	18	23	66	134	22	61	41	10	—
14	13	2	20	50	10	11	17	12	—
12	15	14	32	80	16	21	28	15	—
10	12	16	36	82	32	23	25	2	—
12	24	11	9	62	29	18	12	3	—
13	17	27	15	72	34	26	8	4	—
10	29	40	54	139	5	63	36	35	—
42	10	7	10	110	15	56	37	2	—
3	6	11	43	63	4	39	20	—	—
14	17	18	—	75	28	15	19	13	—
3	8	17	26	55	24	17	10	4	—
18	31	34	108	205	97	55	50	3	—
7	28	59	163	262	171	63	22	5	1
5	8	7	9	34	21	6	7	—	—
4	1	8	7	77	32	14	23	8	—
5	7	2	—	87	21	35	28	3	—

158. 미 신 업 자 실 태

연 도 동 및 별	총 수			무 녀 (당)		진 정 이		관 상	
	계	남	여	남	여	남	여	남	여
1 9 6 5	166	38	128	6	19	1	108	7	—
1 9 6 6	166	39	127	9	19	6	104	3	—
1 9 6 7	177	35	142	6	19	4	116	3	1
1 9 6 8	209	45	164	4	15	1	137	2	2
1 9 6 9	156	25	131	4	11	2	116	2	—
용 당 동	5	—	5	—	—	—	5	—	—
산정동 1구	18	2	16	2	—	—	16	—	—
> 2구	3	2	1	—	—	—	1	—	—
> 3구	7	—	7	—	—	—	7	—	—
대성동 1구	6	2	4	—	—	1	3	—	—
> 2구	15	6	9	1	1	1	8	—	—
양 동	10	2	8	—	—	—	7	1	—
북 교 동	2	—	2	—	—	—	2	—	—
남 교 동	—	—	—	—	—	—	—	—	—
호 남 동	—	—	—	—	—	—	—	—	—
죽 동	6	—	6	—	—	—	6	—	—
무 안 동	—	—	—	—	—	—	—	—	—
동 명 동	9	—	9	—	—	—	9	—	—
영 해 동	3	1	2	—	—	—	2	—	—
유 달 동	4	—	4	—	—	—	4	—	—
만 호 동	6	—	6	—	2	—	4	—	—
시 산 동	15	2	13	—	5	—	6	—	—
운 금 동	3	—	3	—	—	—	3	—	—
죽교동 1구	8	1	7	1	1	—	6	—	—
> 2구	11	3	8	—	—	—	8	—	—
> 3구	10	2	8	—	—	—	8	—	—
> 4구	9	2	7	—	2	—	5	1	—
> 5구	4	—	4	—	—	—	4	—	—
이 로 동	2	—	2	—	—	—	2	—	—
충 무 동	—	—	—	—	—	—	—	—	—

미 신 업 자 실 태 (속)

수 상		골 상		풍 수		사 주		득 정	
남	여	남	여	남	여	남	여	남	여
4	1	—	—	—	2	9	—	9	—
2	1	1	—	—	2	10	3	6	—
3	2	1	—	—	2	8	4	8	—
5	8	1	—	—	2	14	2	16	—
—	3	1	—	—	—	9	1	7	—
—	—	—	—	—	—	—	—	—	—
—	—	—	—	—	—	—	—	—	—
—	—	—	—	—	—	2	—	—	—
—	—	—	—	—	—	—	—	—	—
—	1	—	—	—	—	1	—	—	—
—	—	1	—	—	—	2	—	1	—
—	1	—	—	—	—	—	—	1	—
—	—	—	—	—	—	—	—	—	—
—	—	—	—	—	—	—	—	—	—
—	—	—	—	—	—	—	—	—	—
—	—	—	—	—	—	—	—	—	—
—	—	—	—	—	—	—	—	—	—
—	—	—	—	—	—	—	—	—	—
—	—	—	—	—	—	—	—	—	—
—	—	—	—	—	—	—	—	—	—
—	—	—	—	—	—	—	—	—	—
—	—	—	—	—	—	—	—	—	—
—	1	—	—	—	—	—	1	2	—
—	—	—	—	—	—	—	—	—	—
—	—	—	—	—	—	—	—	—	—
—	—	—	—	—	—	—	—	3	—
—	—	—	—	—	—	—	—	—	—
—	—	—	—	—	—	2	—	—	—
—	—	—	—	—	—	1	—	—	—
—	—	—	—	—	—	—	—	—	—
—	—	—	—	—	—	—	—	—	—
—	—	—	—	—	—	—	—	—	—

자료 : 사회과

159. 영세민구호사업실적

(상반기)

연도	정부양곡		영세민구호양곡							합계	
	생활보조양곡	근로구호양곡	지방성미	외원양곡 (480-Ⅱ)	인보상조양곡	대여양곡	노임산포양곡	소계	연인원	양곡	
1969	95,479	—	—	900,720	72,206	—	752,688	1,725,614	45,163	1,821,093	

자료: 사회과

영세민구호사업실적 (속)

(하반기)

연도	정부양곡		영세민구호양곡							합계	
	생활보조양곡	근로구호양곡	지방성미	외원양곡 (480-Ⅱ)	외원양곡 (480-Ⅱ)	대여양곡	인보노임산포	소계	연인원	양곡	
1969	77,062	—	—	114,084	—	—	1,156,358	1,270,406	44,289	1,347,468	

160. 이재민구호사업실적

연도	발생건수	재 해							
		이 재 민		수 용 구 호 자	인 명 피 해				
		가 구 수	인 원		계	사 망	실 중	부 상	
1968	6	9	47	47	—	—	—	—	
1969	340	340	10,976	—	11	3	—	8	

자료: 사회과

161. 자 조 근 로 사 업 상 황

연 도	사 업 장 수	취 로		양곡	조성 및 물리 면적			증 산 예상량 %	농 지 분 배 계 획						
		세 대 (호)	가 구 (호)		연인원	남 (정)	전 (정)		계 (정)	영 세 민		기 타		계	
		세대수	면적 (정)	세대수	면적 (정)			세대수		면적 (정)	세대수	면적 (정)			
1969	4	206	206	23,611	85	48	—	48	55	77	48	—	—	37	48

자료: 사회과

162. 실업자공공사업장취업알선상황

연 도 별	총 수 (연인원)			사 업					
	계	남	여	도 로 교 량		치 수 항 만		도 시 토 목 주 택	
				남	여	남	여	남	여
1965	33,397	23,193	10,204	1,213	525	350	132	3,280	1,625
1966	33,916	23,492	10,424	1,323	315	280	232	3,624	1,638
1967	47,070	33,746	9,324	110	31	143	19	212	60
1968	79,531	72,684	6,847	—	—	7,504	—	6,500	—
1969	323,220	268,315	54,905	80,390	24,550	64,832	8,400	99,935	20,955

연 도 별	종 별							
	농 지 개 량		사 방 조 립		땀 공 사		기 타	
	남	여	남	여	남	여	남	여
1965	—	—	—	—	—	—	18,350	7,922
1966	—	—	—	—	—	—	18,265	8,239
1967	—	—	25	—	—	—	33,256	9,214
1968	—	—	—	—	—	—	58,680	6,847
1969	8,331	—	—	—	—	—	14,827	1,000

자료: 사회과

163. 공공구호대상자

연 별 및 동 별	총 수		생 활 보 호 대 상 자									
			계		65세이상		18세미만		불구폐질환자			
	세	대	인	원	세	대	인	원	세	대	인	원
1 9 6 9	6,072	24,957	1,237	3,396	725	1,730	55	101	457	1,565		
용 당 동	251	1,148	42	183	22	72	1	1	19	110		
산정동 1구	440	1,638	84	153	48	83	8	14	28	56		
> 2구	247	1,061	52	89	30	44	6	11	16	34		
> 3구	507	1,907	59	156	39	101	1	1	19	54		
대성동 1구	259	1,240	52	156	31	68	—	—	21	88		
> 2구	292	1,524	69	173	47	92	—	—	22	81		
양 동	298	1,357	64	168	35	114	—	—	28	54		
북 교 동	76	245	25	40	15	22	2	4	8	14		
남 교 동	62	284	15	41	15	18	—	—	5	23		
호 남 동	145	615	30	106	15	43	—	—	15	63		
죽 동	115	441	25	50	14	26	4	8	7	16		
무 안 동	43	170	18	80	6	9	—	—	12	71		
동 명 동	115	385	58	106	23	32	12	21	23	53		
영 해 동	118	440	18	50	7	14	—	—	12	36		
유 달 동	108	413	25	35	15	18	3	5	7	12		
만 호 동	403	1,729	55	205	32	98	—	—	23	107		
시 산 동	347	1,536	61	206	41	23	—	—	20	83		
운 금 동	160	679	70	235	42	117	—	—	28	118		
죽교동 1구	284	1,199	93	404	78	298	—	—	15	106		
> 2구	256	865	69	139	38	58	5	9	26	72		
> 3구	425	1,792	62	163	34	75	—	—	28	88		
> 4구	362	1,103	86	198	45	100	8	14	32	84		
> 5구	174	739	19	64	7	17	—	—	12	47		
이 로 동	385	1,642	37	107	23	54	—	—	14	53		
충 부 동	200	805	49	89	27	34	5	13	17	42		

자료 : 사회과

공 공 구 호 대 상 자 (속)

영		세		민			
계		도 시 영 세 민		도 시 농 가		3 반 미 만	
세	대 인 원	세	대 인 원	세	대 인 원	세	대 인 원
4,835	21,561	3,800	17,050	440	1,904	595	2,567
209	965	—	—	108	533	101	432
356	1,485	356	1,485	—	—	—	—
195	972	195	972	—	—	—	—
448	1,751	195	853	122	390	134	508
207	1,084	207	1,084	—	—	—	—
223	1,351	223	1,351	—	—	—	—
234	1,189	234	1,189	—	—	—	—
51	205	51	205	—	—	—	—
47	243	47	243	—	—	—	—
115	509	115	509	—	—	—	—
90	391	90	391	—	—	—	—
25	90	25	90	—	—	—	—
57	282	57	282	—	—	—	—
100	387	100	387	—	—	—	—
83	378	83	378	—	—	—	—
348	1,524	348	1,524	—	—	—	—
286	1,330	286	1,330	—	—	—	—
90	444	90	444	—	—	—	—
191	795	191	795	—	—	—	—
187	726	172	634	—	—	15	92
363	1,629	363	1,629	—	—	—	—
276	905	276	905	—	—	—	—
155	675	96	410	59	265	—	—
348	1,535	—	—	93	442	255	1,093
151	716	—	—	58	274	90	442

164. 사업체별 근로감독실적

연도 및 산업별	감독개소수	위반건수			비고
		계	경리면	서무면	
1969	7	27	7	20	
운수노조	1	2	1	1	
해운상노조	1	4	1	3	
전북매노조	1	4	1	3	
부두노조	1	5	1	4	
화학노조	1	3	1	2	
화산노조	1	6	1	5	
연합노조	1	3	1	2	

자료: 사회과

165. 노동쟁의 상황

연도 및 산업별	처리내용			성질별		처리내용					
	발생	처리	미처리	공익	일반	중재	조정	알선	화해	취하	각하
1969	4	3	1	1	3	1	-	2	-	-	-
부두노조	1	1	-	1	-	1	-	-	-	-	-
연합노조	1	1	-	-	1	-	-	1	-	-	-
부두노조	1	-	1	-	1	-	-	-	-	-	-
연합노조	1	1	-	-	1	-	-	1	-	-	-

연도 및 산업별	요구조건					참가인원		
	임금인상	단체협약	근로조건개선	해고부지	기타	계	남	여
1969	4	2	-	-	2	1,027	1,027	-
부두노조	1	-	-	-	-	801	801	-
연합노조	1	1	-	-	1	109	109	-
부두노조	1	1	-	-	1	54	54	-
연합노조	1	-	-	-	-	63	63	-

자료: 사회과

166. 노동조합운영상황

연도 및 노동조합명	분회수	조합원수			설립년월일	직원수			결산액
		계	남	여		계	남	여	
1969	144	5,042	4,641	401	—	9	9	—	—
전국부두조합 속포지부	98	1,839	1,839	—	61. 10. 10	2	2	—	—
전국운수노동 조합속포지부	15	314	314	—	62. 4. 14	1	1	—	—
전국해상노동 조합속포지부	4	657	657	—	61. 10. 6	2	2	—	—
연합노조	14	1,446	1,332	114	61. 11. 8	1	1	—	—
전매노조	9	177	175	1	63. 5. 25	1	1	—	—
행남사노조	1	155	45	110	63. 6. 7	1	1	—	—
삼학노조	3	454	278	176	66. 6. 8	1	1	—	—

자료: 사회과

167. 유료직업소개소(종합)운영상황

구분 및 월	구직			구인			취업		
	계	남	여	계	남	여	계	남	여
총계	703	57	651	718	66	652	636	42	594
유료 1월	—	—	—	—	—	—	—	—	—
2월	—	—	—	—	—	—	—	—	—
3월	67	7	60	70	8	62	60	6	54
4월	65	23	37	87	40	47	65	28	37
5월	73	15	58	79	12	67	58	2	56
6월	74	4	70	69	4	65	54	4	50
7월	53	—	53	52	—	52	49	—	49
8월	76	—	76	81	—	81	76	—	76
9월	86	1	85	77	—	77	71	—	71
10월	73	1	72	64	1	63	64	1	63
11월	61	—	61	59	—	59	59	—	59
12월	80	1	79	80	1	79	80	1	79

목포시 부녀자 공공직업훈련소 취업운영상황

구분	구직			구인			취업		
	계	남	여	계	남	여	계	남	여
훈련소	89	—	89	89	—	89	89	—	89

자료: 노동청목포출장소

168. 원 호 대 상 자 현 황

연 도 별	총 수	상 이 군 경				유 주					특 별 원 호 대 상 자							
		1 급	2 급	3 급	계	미망인	자녀	부모	기타	계	4. 상이	1. 9. 자유	1. 9. 귀족	1. 9. 순자	1. 9. 학도의용	1. 9. 학관	1. 9. 공인	계
1 9 6 7	597	1	15	138	154	118	77	242	—	437	2	2	1	—	1	—	1	6
1 9 6 8	578	2	21	129	152	116	70	236	—	422	—	2	1	—	1	—	1	4
1 9 6 9	536	4	26	129	159	114	42	217	—	373	—	2	1	—	1	—	1	4

자료: 원호청목포지청

169. 원 호 대 상 자 원 호 상 황

연 도 별	합 계	상 이 군 경			전 물 군 경 유 주			특 별 원 호 대 상 자		
		계	1 급	2 급	3 급	계	처		자	녀
1 9 6 7	10,648,668	2,424,158	134,400	1,190,400	1,099,358	8,195,710	2,212,920	1,744,410	4,538,400	28,800
1 9 6 8	11,071,136	2,711,456	274,200	1,559,100	878,156	8,189,780	2,064,100	1,197,000	4,928,600	169,900
1 9 6 9	13,110,916	3,810,124	716,500	2,032,100	1,061,524	9,260,792	3,084,892	946,200	5,229,700	40,000

자료: 원호청목포지청

170. 원 호 대 상 자 취 업 상 황

연 도 별	취 업 내 력									
	취업자 총 계	정 부 관 서			국 영 기 업 체			지 방 관 서		
		유 주	상 이	특 원	유 주	상 이	특 원	유 주	상 이	특 원
1 9 6 7	167	6	38	1	33	7	—	1	15	—
1 9 6 8	216	16	39	1	56	16	—	1	10	—
1 9 6 9	259	29	44	1	73	17	—	2	11	—

연 도 별	취 업 내 력									해 고 자 누 계			
	학 교			개 인 기 업 체			기 타			계	유 주	상 이	특 원
	유 주	상 이	특 원	유 주	상 이	특 원	유 주	상 이	특 원				
1 9 6 7	3	13	—	19	22	1	—	8	—	159	53	106	—
1 9 6 8	4	16	—	29	22	1	—	5	—	24	9	15	—
1 9 6 9	7	18	—	29	21	1	—	6	—	19	13	6	—

자료: 원호청목포지청

171. 유 자녀 취학 상황

연 도 별	총 수		건 물 유 자 녀		에 국 지 사 유 자 녀		기 타	
	취 학	미 취 학	취 학	미 취 학	취 학	미 취 학	취 학	미 취 학
1 9 6 8	344	97	344	97	—	—	—	—
1 9 6 9	693	189	216	58	—	—	477	131

자료 : 원호청목포지청

172. 적십자사회원수및회비모금실적

단위 : 원

연 도 별	회 원 수			회 비	
	계	기 회 원	신 규 가 입 수	부 과 금	모 금 액
1 9 6 6	16,355	—	—	1,030,700	1,030,700
1 9 6 7	20,460	19,154	946	1,125,500	1,125,500
1 9 6 8	12,973	14,646	1,673	1,407,000	1,166,625
1 9 6 9	16,257	14,646	1,611	1,878,000	1,878,000

자료 : 총무과

173. 적십자사구호물자방출량

연 도 별	구 호 물 자 방 출 량											
	침 구	광 목	백 미	의 류	정 맥	소 맥 분	통 조 립	석 기 류	교 무 신	현 금	약 동 품 학 용 품	기 타
1 9 6 5	39	95	190	113	—	—	—	133	—	—	—	—
1 9 6 6	110	25	—	758	—	—	—	840	100	—	—	—
1 7 6 7	5	20	50	35	—	—	—	35	—	—	—	500
1 8 6 8	29	20	50	120	—	—	—	30	200	—	160	130
1 9 6 9	228	265	30	504	—	—	—	385	200	—	20,000	61

자료 : 사회과

XXI. 보 건

174. 의 료 시 설 현 황

연 도 별 동 및 동 별	총 수	병 의 원					치 과 병 의 원		
		계	종합병원	병 원 의 원	한지의원	계	치 과	한지의원	
1 9 6 5	90	54	—	5	49	—	11	10	1
1 9 6 6	90	52	—	5	47	—	11	10	1
1 9 6 7	86	49	—	5	44	—	10	9	1
1 9 6 8	82	47	—	5	42	—	10	9	1
1 9 6 9	82	50	—	5	45	—	8	8	—
용 당 동	1	—	—	—	—	—	—	—	—
산정동 1구	3	2	—	—	2	—	—	—	—
> 2구	4	2	—	1	1	—	—	—	—
> 3구	1	—	—	—	—	—	—	—	—
대성동 1구	1	1	—	—	1	—	—	—	—
> 2구	5	3	—	1	2	—	—	—	—
양 동	1	—	—	—	—	—	—	—	—
북 교 동	1	—	—	—	—	—	—	—	—
남 교 동	12	6	—	—	6	—	—	—	—
호 남 동	7	5	—	—	5	—	2	2	—
죽 동	10	6	—	—	6	—	1	1	—
무 안 동	16	12	—	1	11	—	3	3	—
동 명 동	—	—	—	—	—	—	—	—	—
영 해 동	5	3	—	1	2	—	1	1	—
유 달 동	7	5	—	—	5	—	1	1	—
만 호 동	4	2	—	1	1	—	—	—	—
서 산 동	1	1	—	—	1	—	—	—	—
온 금 동	—	—	—	—	—	—	—	—	—
죽교동 1구	2	1	—	—	1	—	—	—	—
> 2구	1	1	—	—	1	—	—	—	—
> 3구	—	—	—	—	—	—	—	—	—
> 4구	—	—	—	—	—	—	—	—	—
> 5구	—	—	—	—	—	—	—	—	—
이 료 동	—	—	—	—	—	—	—	—	—
충 무 동	—	—	—	—	—	—	—	—	—

자료: 보건소

175. 의 료 업 자 분 포 상 황

연 도 및 동	별 명	총 수	의 사	한지의사	치과의사	한 치과의사	한 의 사	한지의사	조 산 원
1 9 6 5		79	52	—	2	1	5	—	19
1 9 6 6		91	58	—	6	1	6	—	20
1 9 6 7		100	64	—	9	1	7	—	19
1 9 6 8		94	60	—	9	1	6	—	18
1 9 6 9		93	64	—	8	—	6	—	17
용 당 동		1	—	—	—	—	—	—	1
산경동 1구		2	2	—	—	—	—	—	—
◇ 2구		8	7	—	—	—	—	—	2
◇ 3구		1	1	—	—	—	—	—	—
대성동 1구		1	1	—	—	—	—	—	—
◇ 2구		7	6	—	—	—	—	—	2
양 동		1	—	—	—	—	1	—	—
북 교 동		1	—	—	—	—	—	—	1
남 교 동		8	6	—	—	—	2	—	—
호 남 동		12	7	—	2	—	—	—	3
죽 동		11	6	—	1	—	2	—	2
무 안 동		17	13	—	3	—	—	—	1
동 명 동		—	—	—	—	—	—	—	—
영 해 동		5	3	—	1	—	—	—	1
유 달 동		9	5	—	1	—	—	—	3
만 호 동		5	4	—	—	—	1	—	—
서 산 동		1	1	—	—	—	—	—	—
운 금 동		—	—	—	—	—	—	—	—
죽교동 1구		2	1	—	—	—	—	—	1
◇ 2구		1	1	—	—	—	—	—	—
◇ 3구		—	—	—	—	—	—	—	—
◇ 4구		—	—	—	—	—	—	—	—
◇ 5구		—	—	—	—	—	—	—	—
이 로 동		—	—	—	—	—	—	—	—
충 무 동		—	—	—	—	—	—	—	—

자료 : 보건소

176. 전문의 표방과목 허가상황

연도	별	총 수	내과	외과	정형외과	소아과	산부인과	안과	이비인후과	피부공중 요기과	예방 의약과	X선과
1968		28	2	7	—	1	5	1	2	2	4	2
1969		26	2	6	1	1	4	1	2	2	5	2
용당동		—	—	—	—	—	—	—	—	—	—	—
산정동 1구		1	—	—	—	—	—	—	—	—	1	—
> 2구		—	—	—	—	—	—	—	—	—	—	—
> 3구		—	—	—	—	—	—	—	—	—	—	—
대성동 1구		—	—	—	—	—	—	—	—	—	—	—
> 2구		—	—	—	—	—	—	—	—	—	—	—
양동		—	—	—	—	—	—	—	—	—	—	—
북교동		—	—	—	—	—	—	—	—	—	—	—
남교동		2	—	1	—	—	—	—	—	—	1	—
호남동		6	1	1	1	—	1	—	—	—	2	—
죽동		4	—	—	—	1	—	—	1	1	—	1
무안동		7	—	4	—	—	1	1	1	—	—	—
동명동		1	—	—	—	—	—	—	—	—	—	1
영해동		3	—	—	—	—	2	—	—	1	—	—
유달동		1	1	—	—	—	—	—	—	—	—	—
만호동		—	—	—	—	—	—	—	—	—	—	—
서산동		—	—	—	—	—	—	—	—	—	—	—
은금동		—	—	—	—	—	—	—	—	—	—	—
죽교동 1구		1	—	—	—	—	—	—	—	—	1	—
> 2구		—	—	—	—	—	—	—	—	—	—	—
> 3구		—	—	—	—	—	—	—	—	—	—	—
> 4구		—	—	—	—	—	—	—	—	—	—	—
> 5구		—	—	—	—	—	—	—	—	—	—	—
이로동		—	—	—	—	—	—	—	—	—	—	—
충무동		—	—	—	—	—	—	—	—	—	—	—

자료 : 보건소

177. 보 건 소 사 업 실 적

연 도 별	기 관 수	건 강 및 영 양 상 담 수								집 단	
		총 수	결 핵	성 병	영 아	유 아	임산부	기 타	총 수	결 핵	
1 9 6 5	1	11,136	3,397	7,166	—	—	—	—	7,390	1,638	
1 9 6 6	1	8,320	4,766	6,370	—	—	—	—	8,095	2,880	
1 9 6 7	1	7,290	2,913	5,389	—	—	—	—	8,132	5,367	
1 9 6 8	1	20,374	3,592	3,698	—	—	—	—	9,075	7,609	
1 9 6 9	1	2,281	1,420	722	91	44	6	—	5,072	2,337	

연 도 별	검 진 수			환 자 치 료 연 인 원								
	성 병	치 과	기 타	총 수	결 핵	성 병	소아과	산 부	치 과	기 총	생 병	기 타
1 9 6 5	6,457	—	—	7,292	1,712	6,341	—	—	—	—	—	—
1 9 6 6	5,252	—	—	8,053	2,521	4,153	—	—	—	—	—	—
1 9 6 7	3,708	—	—	6,674	6,790	1,931	—	—	—	39	—	—
1 9 6 8	3,743	—	—	8,760	14,861	3,076	—	—	—	—	—	—
1 9 6 9	2,735	—	—	26,810	26,740	170	—	—	—	—	—	—

자료 : 보건소

178. 의 료 품 영 업 자 수

연 동	도 별	별 별	총 수	제 조 업 차				약 국	약 종 상			매약청매 업 자
				의 약 품	의 료 용 구	위 생 재 료	화 장 품		무	역	양 약 한 약	
1 9 6 5			123	5	—	—	—	51	2	22	32	7
1 9 6 6			127	4	—	—	—	64	2	19	30	5
1 9 6 7			127	4	—	—	—	65	2	21	30	5
1 9 6 8			121	2	—	—	—	64	2	20	30	5
1 9 6 9			119	2	2	—	—	67	2	18	25	3
용 당 동			6	—	—	—	—	3	—	—	3	—
산정동	1구		4	—	—	—	—	4	—	—	—	—
〃	2구		3	—	—	—	—	2	—	—	1	—
〃	3구		3	—	—	—	—	1	—	2	—	—
대성동	1구		—	—	—	—	—	—	—	—	—	—
〃	2구		4	—	—	—	—	3	—	—	1	—
양 동			4	—	—	—	—	2	—	1	1	—
북 교 동			5	—	—	—	—	4	—	—	—	—
남 교 동			14	1	—	—	—	6	1	1	5	—
호 남 동			13	1	1	—	—	7	—	—	4	—
죽 동			8	—	—	—	—	6	—	1	1	—
무 안 동			10	—	—	—	—	5	—	2	3	—
동 명 동			3	—	—	—	—	1	—	—	1	1
영 해 동			19	—	1	—	—	9	1	4	4	—
유 달 동			4	—	—	—	—	4	—	—	—	—
만 호 동			5	—	—	—	—	4	—	1	—	—
서 산 동			4	—	—	—	—	2	—	2	—	—
온 금 동			1	—	—	—	—	—	—	1	—	—
죽교동	1구		1	—	—	—	—	1	—	—	—	—
〃	2구		4	—	—	—	—	3	—	1	—	—
〃	3구		—	—	—	—	—	—	—	—	—	—
〃	4구		—	—	—	—	—	—	—	—	—	—
〃	5구		—	—	—	—	—	—	—	—	—	—
이 로 동			1	—	—	—	—	—	—	1	—	—
총 무 동			3	—	—	—	—	—	—	—	1	2

자료: 보건소

179. 부정의료업자 단속자수

연도 및 월	적발상황								처리상황				
	총수	무면허자	면허자	표위반자	방출자	무계출자	면허탈자	지역자	기타	총수	고발	폐쇄	훈계
1967	8	2	—	6	1	—	4	8	1	—	6	1	
1968	15	—	—	1	—	—	6	15	8	—	1	6	
1969	38	4	—	—	1	—	33	38	5	1	—	33	
1	—	—	—	—	—	—	—	—	—	—	—	—	—
2	—	—	—	—	—	—	—	—	—	—	—	—	—
3	—	—	—	—	—	—	—	—	—	—	—	—	—
4	4	4	—	—	—	—	—	4	—	—	—	—	—
5	—	—	—	—	—	—	—	—	—	—	—	—	—
6	1	—	—	—	1	—	—	1	—	1	—	—	—
7	—	—	—	—	—	—	—	—	—	—	—	—	—
8	—	—	—	—	—	—	—	—	—	—	—	—	—
9	—	—	—	—	—	—	—	—	—	—	—	—	—
10	—	—	—	—	—	—	—	—	—	—	—	—	—
11	33	—	—	—	—	—	33	33	—	—	—	—	33
12	—	—	—	—	—	—	—	—	—	—	—	—	—

자료: 보건소

180. 마 약 중 독 자 수

연 도 별	신 규 등 록			감 소						연 말 현 재 등 록 자 수			
	계	남	여	총 수			사 망		진 출		계	남	여
				계	남	여	남	여	남	여			
1 9 6 5	29	25	4	20	17	3	2	—	15	3	9	8	1
1 9 6 6	8	6	2	—	1	—	—	—	—	—	8	6	2
1 9 6 7	6	6	—	10	8	2	—	—	8	8	23	19	4
1 9 6 8	7	5	2	—	—	—	—	—	—	—	11	9	2
1 9 6 9	1	1	—	—	—	—	—	—	1	—	11	9	2

자료 : 보건소

181. 약 사 감 시 상 황

연 도 별	감 시 여 행		제 품						업				
	개 소 수	위 반 개 소 수	총 수	허 가 업 소	허 가 업 소 외	위 조 품	지 정 의 약 품 위 반	기 타	총 수	판 매 절 위	서 반	무 허 가 업 자	시 설 설 비 량
1 9 6 9	1,153	67	4	—	1	3	—	—	63	—	—	4	24

연 도 별	체			위 반 업 체 처 분 건 수									
	독 구 약 취 몇	취 위 반	무 등 록 자	총 수	시 처	말 처	개 수 명 령	품 목 정	업 무 지	전 업 지	품 목 취	허 가 소 취	무 허 가 소
1 9 6 9	10	—	25	67	12	24	—	16	—	5	10	—	—

자료 : 보건소

182. 이미용사 및 조리사면허자수

연도 및 동별	이 발 사									미 용 사			조 리 사		
	총 계			지정양성소졸업			시험합격자			계	지양성소 합격자	시험 합격자	계	남	여
	계	남	여	계	남	여	계	남	여						
1965	225	222	3	—	—	—	225	222	3	132	—	132	11	1	10
1966	276	268	8	—	—	—	276	268	8	153	—	153	12	11	1
1967	276	273	3	—	—	—	276	273	3	130	—	130	9	9	—
1968	367	363	4	2	—	2	305	303	2	130	—	130	10	10	—
1969	306	305	1	2	2	—	304	303	1	130	—	130	10	10	—
용당동	15	15	—	—	—	—	15	15	—	1	—	1	—	—	—
산성동 1구	17	17	—	—	—	—	17	16	1	9	—	9	—	—	—
2구	18	8	—	—	—	—	8	8	—	4	—	4	—	—	—
3구	4	4	—	—	—	—	4	4	—	4	—	4	—	—	—
대성동 1구	5	5	—	1	1	—	4	4	—	6	—	6	—	—	—
2구	29	29	—	1	1	—	28	28	—	3	—	3	—	—	—
양동	20	20	—	—	—	—	20	20	—	8	—	8	—	—	—
북교동	6	6	—	—	—	—	8	8	—	2	—	2	—	—	—
남교동	25	25	—	—	—	—	25	25	—	26	—	26	2	2	—
호남동	20	20	—	—	—	—	30	30	—	10	—	10	—	—	—
죽동	15	15	—	—	—	—	15	15	—	7	—	7	2	2	—
무안동	25	25	—	—	—	—	25	25	—	6	—	6	3	3	—
동명동	5	5	—	—	—	—	5	5	—	2	—	2	—	—	—
영혜동	37	37	—	—	—	—	37	37	—	4	—	4	1	1	—
유달동	15	15	—	—	—	—	15	15	—	15	—	15	2	2	—
만호동	14	13	1	—	—	—	12	12	—	3	—	3	—	—	—
서산동	12	12	—	—	—	—	12	12	—	4	—	4	—	—	—
온금동	3	3	—	—	—	—	3	3	—	1	—	1	—	—	—
죽교동 1구	8	8	—	—	—	—	8	8	—	7	—	7	—	—	—
2구	5	5	—	—	—	—	5	5	—	4	—	4	—	—	—
3구	3	3	—	—	—	—	3	3	—	2	—	2	—	—	—
4구	4	4	—	—	—	—	4	4	—	1	—	1	—	—	—
5구	—	—	—	—	—	—	—	—	—	1	—	1	—	—	—
이로동	1	1	—	—	—	—	1	1	—	—	—	—	—	—	—
총무동	—	—	—	—	—	—	—	—	—	—	—	—	—	—	—

183. 환 경 위 생 업 소 수

연 도 별 및 동 별	숙 박 업											
	총 수			호 텔			여 관			여 인 숙		
	개 소	실 수	정 원	개 소	실 수	정 원	개 소	실 수	정 원	개 소	실 수	정 원
1 9 6 5	102	1,202	2,404	2	54	108	21	362	724	79	786	1,572
1 9 6 6	112	1,294	2,584	2	54	108	24	401	802	84	824	1,648
1 9 6 7	136	1,599	3,198	2	54	108	27	442	884	105	1,090	2,180
1 9 6 8	141	1,639	3,228	2	49	98	29	462	924	108	1,115	2,180
1 9 6 9	160	2,008	2,374	2	43	53	28	571	663	125	1,340	1,589
용 당 동	1	12	15	—	—	—	—	—	—	1	12	15
산정동 1구	3	35	44	—	—	—	—	—	—	3	35	44
◇ 2구	—	—	—	—	—	—	—	—	—	—	—	—
◇ 3구	—	—	—	—	—	—	—	—	—	—	—	—
대성동 1구	—	—	—	—	—	—	—	—	—	—	—	—
◇ 2구	—	—	—	—	—	—	—	—	—	—	—	—
양 동	—	—	—	—	—	—	—	—	—	—	—	—
북 교 동	—	—	—	—	—	—	—	—	—	—	—	—
남 교 동	8	84	100	—	—	—	—	—	—	8	84	100
호 남 동	33	464	541	—	—	—	8	181	208	24	273	321
죽 동	18	227	283	1	30	38	6	102	126	10	86	106
무 안 동	39	416	499	—	—	—	3	49	58	35	361	433
등 명 동	5	57	63	—	—	—	—	—	—	5	57	63
영 해 동	20	340	386	—	—	—	3	95	104	17	231	265
유 달 동	6	84	99	1	13	15	2	41	47	4	30	37
만 호 동	23	230	273	—	—	—	3	54	61	17	161	193
서 산 동	1	20	23	—	—	—	1	20	23	—	—	—
온 금 동	—	—	—	—	—	—	—	—	—	—	—	—
죽 교 동 1구	—	—	—	—	—	—	—	—	—	—	—	—
◇ 2구	1	9	13	—	—	—	1	9	13	—	—	—
◇ 3구	—	—	—	—	—	—	—	—	—	—	—	—
◇ 4구	1	10	12	—	—	—	—	—	—	1	10	12
◇ 5구	1	20	23	—	—	—	1	20	23	—	—	—
이 료 동	—	—	—	—	—	—	—	—	—	—	—	—
충 무 동	—	—	—	—	—	—	—	—	—	—	—	—

184. 식품 위생 업소 수

연도별 동	카바레	빠	요리점	한식	중국식	일본식	양식	종합	주점	빙과점	다방업	과자 제조업	당유 제조업
1966	1	7	—	125	10	—	1	—	112	8	26	21	6
1967	1	4	—	128	10	—	1	—	110	4	28	25	3
1968	2	3	—	126	8	—	—	—	120	7	30	36	3
1969	4	3	—	111	7	—	—	—	136	15	33	48	5
용당동	—	—	—	2	—	—	—	—	2	—	—	2	—
산정동 1구	—	—	—	2	—	—	—	—	5	—	—	8	1
> 2구	—	—	—	1	—	—	—	—	2	—	—	5	1
> 3구	—	—	—	2	—	—	—	—	1	—	—	—	—
대성동 1구	—	—	—	3	—	—	—	—	1	2	—	2	—
> 2구	1	—	—	1	—	—	—	—	—	—	—	1	—
양동	—	—	—	2	—	—	—	—	2	—	—	—	1
북교동	—	—	—	1	—	—	—	—	4	1	—	—	—
남교동	—	—	—	19	—	—	—	—	32	2	2	1	—
호남동	—	—	—	17	—	—	—	—	24	2	7	8	—
죽동	—	—	—	8	1	—	—	—	12	2	5	2	—
무안동	1	2	—	15	3	—	—	—	16	2	10	5	—
동명동	—	—	—	—	—	—	—	—	1	2	—	1	—
영해동	—	1	—	25	—	—	—	—	12	1	3	3	—
유달동	1	—	—	7	2	—	—	—	9	1	3	4	—
만호동	—	—	—	—	1	—	—	—	10	—	3	1	—
서산동	—	—	—	4	—	—	—	—	1	—	—	—	—
온금동	—	—	—	—	—	—	—	—	—	—	—	—	—
죽교동 1구	—	—	—	1	—	—	—	—	2	—	—	4	—
> 2구	—	—	—	—	—	—	—	—	—	—	—	1	1
> 3구	—	—	—	—	—	—	—	—	—	—	—	—	1
> 4구	—	—	—	—	—	—	—	—	—	—	—	—	—
> 5구	1	—	—	—	—	—	—	—	—	—	—	—	—
이로동	—	—	—	1	—	—	—	—	—	—	—	—	—
충무동	—	—	—	—	—	—	—	—	—	—	—	—	—

자료 : 보건소

185. 가족계획사업실적

연도별	계몽선전								약품및기구공급									
	총수		강연회			좌담회			시청각육		정제		제리		큰듬		계	
	일수	참인	일수	참인	석원	일수	참인	석원	일수	참인	일수	인원	일수	인원	일수	인원	일수	인원
1965	306	7,538	115	3,741	188	3,669	3	128	1,236	1,234	453	453	4,007	4,342	—	—		
1966	651	17,940	15	902	617	7,438	19	9,600	274	274	320	320	8,417	8,417	—	—		
1967	660	10,478	11	327	645	8,608	4	1,543	300	300	400	400	8,224	8,224	—	—		
1968	303	4,312	3	1,500	300	2,812	—	—	—	—	—	—	6,154	7,082	—	—		
1969	12	146	—	—	12	146	—	—	3,485	2,699	—	—	4,426	4,423	4,426	4,423		

자료: 보건소

186. 가족계획 상담소 운영상황

연도별	가족계획상담								
	총수			내방			가정방문		
	계	남	여	계	남	여	계	남	여
1965	11,162	4,101	7,061	5,212	2,152	3,060	5,950	1,949	4,001
1966	6,542	947	5,599	1,703	367	1,336	4,843	580	4,263
1967	7,460	620	6,804	2,227	383	1,844	5,233	237	4,996
1968	10,034	254	9,780	3,093	177	2,914	6,941	77	6,864
1969	9,753	2,504	7,249	3,694	988	2,706	6,059	1,516	4,543

자료: 보건소

187. X선검진상황

연도별	간접촬영자	핀독자	활동성결핵				활동성결핵의사증	의사결핵증	참출성포막염	비활동성결핵증	기타증상	정당	사진불량
			총수	경증	중등증	중증							
1967	5,891	4,149	241	109	72	60	6	3	1	6	18	3,874	—
1968	7,713	7,713	125	81	36	8	—	3	—	—	5	7,580	—
1969	9,239	469	121	54	40	27	7	50	15	—	4	271	1

자료: 보건소

188. 나 환 자 등 록 상 황

연 동	도 및 별 별	정 작 장 수	나 환 자 수			
			계	수	용	재
1965		—	12	—	—	12
1966		—	18	—	—	18
1967		—	22	—	—	22
1968		—	23	—	—	23
1969		—	17	—	—	17
용 당 동		—	1	—	—	1
산정동 1구		—	1	—	—	1
◇ 2구		—	2	—	—	2
◇ 3구		—	1	—	—	1
대성동 1구		—	1	—	—	1
◇ 2구		—	2	—	—	2
양 동		—	1	—	—	1
북 교 동		—	—	—	—	—
남 교 동		—	—	—	—	—
호 남 동		—	1	—	—	1
죽 동		—	—	—	—	—
무 안 동		—	—	—	—	—
동 명 동		—	2	—	—	2
영 해 동		—	—	—	—	—
유 달 동		—	—	—	—	—
만 호 동		—	1	—	—	1
서 산 동		—	2	—	—	2
운 금 동		—	—	—	—	—
죽교동 1구		—	1	—	—	1
◇ 2구		—	—	—	—	—
◇ 3구		—	—	—	—	—
◇ 4구		—	—	—	—	—
◇ 5구		—	—	—	—	—
이 로 동		—	1	—	—	1
충 무 동		—	—	—	—	—

자료: 보건소

189. 훈 추 기 종 두 접 종 실 적

연 도 별 및 등 별	요접종 대상자	총 수				훈 기 종 두				추 기 종 두				
		접종자	반 응 검 사				접종자	반 응 검 사			접종자	반 응 검 사		
			선 감	불선감	검발	사료		선 감	불선감	검사말료		선 감	불선감	검발
1 9 6 5	15,700	141,15	13,141	645	373	7,097	6,698	219	180	7,062	6,443	426	193	
1 9 6 6	15,350	12,306	11,246	564	496	6,697	5,926	275	496	5,609	5,320	289	—	
1 9 6 7	15,350	13,506	12,613	410	483	7,496	6,985	139	372	6,010	5,628	271	111	
1 9 6 8	16,606	14,835	—	—	—	7,179	—	—	—	7,656	—	—	—	
1 9 6 9	14,550	12,626	11,463	786	377	7,035	5,739	784	512	5,585	4,633	572	380	
용 당 동	500	362	350	10	2	172	160	6	6	190	167	12	11	
산경동 1구	1,200	1,116	1,106	50	10	700	510	125	65	466	412	33	21	
> 2구	650	490	425	35	20	234	211	12	11	240	210	16	14	
> 3구	750	440	405	18	17	200	181	12	7	240	220	12	8	
대성동 1구	500	432	425	36	21	282	182	63	37	200	179	11	10	
> 2구	550	530	500	18	12	300	260	23	17	230	111	68	51	
양 동	650	617	600	10	7	350	319	16	15	267	216	31	20	
북 교 동	400	236	212	13	11	200	180	11	9	36	21	8	7	
남 교 동	350	313	290	20	3	145	113	21	11	168	151	9	8	
호 남 동	400	372	350	12	10	200	160	27	13	172	160	8	4	
죽 동	400	435	410	14	11	185	163	12	10	250	209	30	11	
무 안 동	250	225	200	15	10	100	75	15	10	25	103	12	10	
동 명 동	400	400	320	60	20	200	160	23	17	200	175	13	12	
영 해 동	550	548	520	17	11	250	137	63	50	298	212	51	35	
유 달 동	500	395	352	22	21	225	121	60	44	170	119	30	21	
만 호 동	675	650	536	102	12	400	340	37	23	250	209	29	12	
서 산 동	1,100	1,098	1,060	26	12	598	561	25	12	500	408	70	22	
은 금 동	550	511	420	71	20	286	260	14	12	225	204	11	10	
죽교동 1구	550	500	380	70	50	300	220	60	20	200	180	12	8	
> 2구	550	550	500	37	13	300	232	36	32	250	203	26	21	
> 3구	550	384	330	32	22	144	121	13	10	240	210	18	12	
> 4구	800	414	402	7	5	270	220	31	19	144	122	12	10	
> 5구	200	205	190	13	2	95	64	18	13	110	91	10	9	
이 로 동	450	378	350	17	11	228	208	11	9	150	120	18	12	
충 무 동	300	207	180	16	11	73	60	8	5	134	112	11	11	
공생영아원 의 4 개소	775	728	650	45	33	598	521	42	35	130	109	11	10	

자료: 보건소

190. 예 방 접 중 인 원 수

연 동	도 및 별 별	종 두					장 파 라 터 브 스	로 레 라	B·C·G	D. P. T
		총 수	제 1 기	제 2 기	제 3 기	기 타				
1 6 6 5		14,159	3,886	5,524	3,348	1,401	22,772	119,235	2,957	5,320
1 9 9 6		12,306	4,619	4,950	2,002	735	93,539	84,786	3,914	3,842
1 9 6 7		13,506	6,874	4,155	1,674	803	115,000	72,420	6,930	3,132
1 9 6 8		14,835	4,479	7,412	1,179	1,765	46,840	84,658	12,067	2,320
1 9 6 9		12,899	9,509	2,414	771	205	39,679	294,017	17,101	846
용 당 동		362	335	27	—	—	180	1,245	722	26
산정동	1구	1,508	825	245	106	100	300	2,900	634	16
◇	2구	474	252	120	85	17	166	2,473	634	66
◇	3구	440	425	15	—	—	427	774	665	66
대성동	1구	482	458	179	47	30	1,057	1,503	534	26
◇	2구	530	474	56	—	—	169	883	1,280	46
양 동		617	324	263	30	—	400	1,820	540	46
북 교 동		236	186	50	—	—	300	712	540	6
남 교 동		313	262	51	—	—	300	430	531	6
호 남 동		372	367	5	—	—	91	693	533	26
죽 동		435	65	193	158	19	218	786	790	6
무 안 동		225	225	—	—	—	100	500	540	6
동 명 동		400	209	141	50	—	300	950	840	40
영 해 동		549	339	173	37	—	298	947	1,190	46
유 달 동		395	165	135	95	—	1,260	1,000	540	26
만 호 동		650	550	100	—	—	400	1,000	790	66
서 산 동		1,098	1,098	—	—	—	2,607	1,592	505	66
온 금 동		511	487	24	—	—	1,190	1,189	582	60
죽교동	1구	500	360	140	—	—	249	1,800	923	30
◇	2구	550	350	100	100	—	400	1,300	531	30
◇	3구	384	253	115	16	—	166	1,643	547	20
◇	4구	414	391	14	9	—	1,176	1,117	533	20
◇	5구	205	163	42	—	—	187	578	530	30
이 료 동		378	157	183	38	—	368	963	647	20
충 무 동		207	207	—	—	—	139	179	1,000	50
병없는 마을 의 4 개 소		664	582	43	—	39	27,231	265,040	—	—

자료 : 보건소

191. 법정전염병환자발생사망

연 도 별 및 동 별	계											
	총 수		코 레 라		장 티 브 스		티 푸 테 리 라		유 행 성 뇌 척 수 막 염		유 행 성 뇌 염	
	발 생	사 망	발 생	사 망	발 생	사 망	발 생	사 망	발 생	사 망	발 생	사 망
1 9 6 5	21	2	—	—	13	—	1	—	7	2	—	—
1 9 6 6	13	1	—	—	12	1	1	—	—	—	—	—
1 9 6 7	6	—	—	—	4	—	—	—	—	—	2	—
1 9 6 8	11	2	—	—	7	—	—	—	—	—	4	2
1 9 6 9	123	3	49	2	72	1	2	—	—	—	—	—
용 당 동	3	—	3	—	—	—	—	—	—	—	—	—
산정동 1구	3	1	2	1	1	—	—	—	—	—	—	—
> 2구	3	—	3	—	—	—	—	—	—	—	—	—
> 3구	2	—	2	—	—	—	—	—	—	—	—	—
대성동 1구	8	—	2	—	6	—	—	—	—	—	—	—
> 2구	2	—	2	—	—	—	—	—	—	—	—	—
양 동	3	—	3	—	—	—	—	—	—	—	—	—
북 교 동	1	—	1	—	—	—	—	—	—	—	—	—
남 교 동	—	—	—	—	—	—	—	—	—	—	—	—
호 남 동	3	—	2	—	1	—	—	—	—	—	—	—
죽 동	1	—	1	—	—	—	—	—	—	—	—	—
무 안 동	2	—	1	—	—	—	1	—	—	—	—	—
동 명 동	2	—	2	—	—	—	—	—	—	—	—	—
영 해 동	2	—	2	—	—	—	—	—	—	—	—	—
유 달 동	3	—	2	—	1	—	—	—	—	—	—	—
만 호 동	2	—	2	—	—	—	—	—	—	—	—	—
서 산 동	44	—	1	—	3	—	—	—	—	—	—	—
온 금 동	15	1	3	—	12	—	—	—	—	—	—	—
죽교동 1구	3	—	1	1	2	—	—	—	—	—	—	—
> 2구	4	—	2	—	2	—	—	—	—	—	—	—
> 3구	4	—	1	—	3	—	—	—	—	—	—	—
> 4구	45	1	5	—	40	1	—	—	—	—	—	—
> 5구	—	—	—	—	—	—	—	—	—	—	—	—
이 로 동	4	—	3	—	1	—	—	—	—	—	—	—
충 무 동	2	—	2	—	—	—	—	—	—	—	—	—
기 타	2	—	1	—	—	—	1	—	—	—	—	—

자료: 보건소

법정진염병환자발생사망 (속)

연도별 및 병원별	계 2 종										계 3 종	
	총 수		백 일 해		금성진각 화백수염		홍 익		유행성이하선염		결 핵	
	발 생	사 망	발 생	사 망	발 생	사 망	발 생	사 망	발 생	사 망	발 생	사 망
1965	333	—	60	—	10	—	180	—	83	—	—	—
1966	470	6	152	—	4	—	236	—	59	—	—	—
1967	36	—	6	—	1	—	15	—	14	—	—	—
1968	892	—	34	—	84	—	690	3	84	—	—	—
1969	841	—	470	—	18	—	37	—	316	—	2,793	109
이 순 석	35	—	19	—	—	—	—	—	16	—	—	—
명 소 아 과	139	—	92	—	6	—	11	—	30	—	—	—
노 소 아 과	629	—	343	—	12	—	21	—	253	—	—	—
광 생 원	26	—	6	—	—	—	5	—	15	—	—	—
호 남 의 원	12	—	10	—	—	—	—	—	2	—	—	—

192. 성 병 검 진 상 황

연도별	월 중 초래자 연인원	검진회수별인원실적							실인원의검진결과			
		총 수	1 회	2 회	3 회	4 회	5 회	6 회	총 수	진 강	보 균 자	
											감 염	월 중 2 회 이상감염
1967	78	3,983	1,175	1,203	853	475	277	—	3,983	3,567	343	73
1968	93	3,850	1,001	945	1,050	600	254	—	3,850	3,237	560	53
1969	320	3,846	1,025	1,209	850	460	302	—	3,846	3,548	218	80

자료: 보건소

XIII. 보 안

193. 구속영장 및 긴급구속영장청구집행상황

연 도	구 분	구 속 별				구 속 기 간					긴급구속영장청구상황			
		영 장 구 속	긴 급 구 속	현행 체 포	법 포	24시간	48시간	72시간	10 일	20 일	발 급	기 각		
						이 내	이 내	이 내	이 내	이 내		검사각하	판사각하	소계
1969	보 통	1,053	—	184	351	702	—	—	—	—	—	49	63	112

자료: 목포경찰서

194. 경 찰 범 죄 통 계

연 도 별	총 수				형 법 범 범			특 별 범 범		
	발생건수	검거건수	검거인원	비 율	발생건수	검거건수	검거인원	발생건수	검거건수	검거인원
1968	7,636	7,168	7,207	93.7	2,787	2,638	2,441	4,849	4,530	4,766
1969	11,949	13,878	13,677	116.1	3,166	3,103	2,827	8,783	10,775	10,850

자료: 목포경찰서

195. 피 의 자 직 업 별 통 계

연 도 별	노 무 자									종 업 원				봉 급 자 및 자 유 업				
	공 장 노 무 자	광 산 노 무 자	교 통 운 송 노 무 자	송 토 목 건 노 무 자	축 자 노 무 자	유 자 노 무 자	기 타	상 점 원	음 식 중 업 원	접 객 업	가 사 고 용 원	기 타	은행 회 사 직 원	공 무 원	교 육 자	종 교 가	의 료 보 건 업	
1968	2,849	—	18	—	—	203	4	7	2	6	8	17	10	—	—	—	—	
1969	2,441	—	104	5	—	64	57	14	26	1	21	31	36	9	2	2	2	

연 도 별	자 유 업			기 타									학 생				
	직 공	외 무 원	기 타	농 어 업	공 업	상 업	넉 마 주 이	전 당 포	고 물 상	음 식 접 객	법 정 업	교 통 운 수	무 직	국 민 학 교	중 학 생	고 등 학 생	대 학 생
1968	34	2	2	254	20	34	15	—	—	4	—	2,189	—	2	18	—	—
1969	46	5	354	293	18	78	7	2	2	28	14	1,149	—	17	29	11	—

자료: 목포경찰서

196. 학 력 별 범 죄 통 계

연 도 별	총 수	국 민 학 교			중 학 교			고 등 학 교			대 학 교			불취학	기 타
		재학	중퇴	졸업	재학	중퇴	졸업	재학	중퇴	졸업	재학	중퇴	졸업		
1 9 6 7	6,620	4	48	1,315	16	62	266	16	21	236	—	—	—	854	3,780
1 9 6 8	7,207	—	66	971	17	73	316	29	56	288	11	12	70	560	4,738
1 9 6 9	13,667	46	755	1,562	94	246	762	127	257	2,568	12	362	257	2,568	4,051

자료 : 목포경찰서

197. 연 령 별 범 죄 통 계

연 도 별	합 계	14세미만	14 ~ 19	소 계	20 ~ 29	30 ~ 39	40 ~ 49	50 ~ 59	60세이상	소 계
1 9 6 7	6,629	5	62	67	3,933	1,338	914	305	18	6,562
1 9 6 8	7,207	—	1,199	1,199	2,951	1,815	1,111	121	—	6,008
1 9 6 9	13,677	129	2,756	2,885	5,842	3,016	661	945	328	10,792

자료 : 목포경찰서

198. 밀 수 범 검 거 상 황

단위 : 원

연 도 별	검 거 건 수	인 원	검거물품평가액	총 치	
				건 수	인 원
1 9 6 5	56	69	1,028,623	14	21
1 9 6 6	61	75	1,547,309	10	22
1 9 6 7	79	108	20,010,127	4	11
1 9 6 8	72	136	44,085,052	16	66
1 9 6 9	130	198	12,701,013	27	89

자료 : 목포세관

199. 폭 력 배 검 거 상 황

연 도 별	발생건수	검거건수	검거인원	처 리 상 황						직심회부
				검 찰 송 처		타기관 이첩		소년원 송치		
				구 속	불구속	구 속	불구속	구 속	불구속	
1 9 6 8	768	731	1,143	408	735	—	—	—	—	—
1 9 6 9	885	900	1,344	365	979	—	—	57	—	—

자료 : 목포경찰서

200. 산림범죄 검거 및 처리상황

연 도	발 생	송 처 사 건			이 첩
		검 거	인 원	비 율	
1 9 6 9	7	7	11	100%	—

201. 소 년 범 죄 검 거 수

연 도	총 수	살인	강도	강간	폭행	상해	공갈	협박	절도	사기	횡령	음란	도박	방화	기 타 범
1 9 6 9	577	—	1	1	9	11	3	1	205	—	—	—	—	—	346

자료 : 목포경찰서

202. 자 동 차 단 속 상 황

연 도 별	단속진수	위 반 사 항													
		속도위반	추월	회전	식주운전	무면허운전	일반고용운전	무검사운전	신호위반	정원초과	주차장반	불명법	법위	적위	개반
1 9 6 7	1,158	54	13	11	—	6	34	—	31	123	89	11	122	164	
1 9 6 8	1,207	29	11	44	—	7	32	—	70	80	112	2	94	1,726	
1 9 6 9	2,355	210	96	43	5	6	—	—	215	61	353	13	51	1,302	

연 도 별	차 종					용 도 별				치 분					
	젓	버스	승용	화물	특수	관용	군용	영업용	자가용	운행정지	면허취소	면허정지	교양	이첩	즉심
1 9 6 7	—	—	—	—	—	30	—	1,008	—	95	2	130	11	501	485
1 9 6 8	—	—	—	—	—	27	1,111	69	—	71	1	239	13	570	624
1 9 6 9	50	189	1,347	767	2	45	—	2,167	143	72	1	350	6	952	974

자료: 목포경찰서

203. 변 사 자 수

연 도 별	총 수			사		의 사		익 사	
	계	남	여	남	여	남	여	남	여
1 9 6 8	90	62	28	4	3	—	—	17	5
1 9 6 9	75	70	5	10	—	—	—	—	—

연 도 별	음 독		기 차		자 동 차		추 락		기 타	
	남	여	남	여	남	여	남	여	남	여
1 9 6 8	24	11	1	—	—	—	1	—	16	8
1 9 6 9	28	1	—	—	30	2	—	2	2	—

자료: 목포경찰서

204. 자 살 자 상 황

연 도 별	총 수	원 인 별												
		정 이	신 상	병 고	염 세	빈 곤	비 관	낙 망	치 정	실 연	가 정 화	사 업 실 패	부 정	기 타
1 9 6 8	45		1	4	6	6	7	4	1	3	10	—	3	—
1 9 6 9	40		—	—	21	4	3	—	2	2	3	—	—	5

연 도 별	방 법 별									
	교 사	의 사	익 사	음 독	기 차	자 동 차	추 락	투 살	소 사	기 타
1 9 6 8	—	7	3	33	1	4	—	—	—	1
1 9 6 9	—	5	—	35	—	—	—	—	—	—

자료 : 목포경찰서

205. 유 실 물 취 득 상 황

단위 : 원

연 도 별	유 실		습 득			조 치 상 황									
	진수	점수	추 정 가 격	진수	점수	추 정 가 격	반 환			보 관			발 견 자 취 득		
							진수	점수	추 정 가 격	진수	점수	추 정 가 격	진수	점수	추 정 가 격
1 9 6 8	8	12	61,150	16	19	39,040	8	12	18,770	17	12	29,040	9	12	18,770
1 9 6 9	—	—	—	35	35	400,000	5	5	50,000	15	15	245,000	15	15	100,000

자료 : 목포경찰서

206. 민 유 총 포 허 가 상 황

연 도 별	연말현재수	연 중 허 가				연 중 취 소		
		기 존	신 규	양 수	전 입	양 도	전 출	
1 9 6 8	126	108	21	—	2	2	3	
1 9 6 9	151	—	3	2	2	2	2	

자료: 목포경찰서

207. 자 동 차 운 전 면 허 상 황

연 도 별	총 수			보 통 제 1 종			보 통 제 2 종		
	신규갱신	무효취소	연말현재 면허소지자	신규갱신	무효취소	연말현재 면허소지자	신규갱신	무효취소	연말현재 면허소지자
1 9 6 7	—	—	516	—	—	51	—	—	411
1 9 6 8	154	—	604	10	—	52	136	—	488
1 9 6 9	320	85	1,030	26	11	50	185	66	901

연 도 별	소 형			특 수			원동기 장치 자동차		
	신규갱신	무효취소	연말현재 면허소지자	신규갱신	무효취소	연말현재 면허소지자	신규갱신	무효취소	연말현재 면허소지자
1 9 6 7	—	—	50	—	—	3	—	—	1
1 9 6 8	7	—	59	—	—	3	1	—	2
1 9 6 9	20	5	65	—	—	—	89	—	14

자료: 목포경찰서

XXⅢ. 사 법

208. 변호사개업자현황

단위: 원

연도	개업자수	직원수			사건처리건수(연간)				연간수입
		계	남	여	계	민사	형사	기타	
1969	5	11	11	—	9,174	4,957	2,817	1,400	9,969,500

자료: 기획실

209. 변호사 및 각종 대서업자현황

연도	변호사	사법대서	행정대서	비고
1969	5	17	49	

자료: 기획실

210. 등기사건

연도	부동산 건수	등록세	등사본 열람 의건 수	본 타 수 료	상업등기			비영리법인			기타			
					건수	등록세	등사본 열람 수수료	건수	등록세	등사본 열람 수수료	건수	등록세	등사본 열람 수수료	
1969	11,443	29,145,244	1,091	33,530	178	517,600	51	3,070	202	73,749	11	340	1,415	28,147

자료: 광주지방법원 목포지원

211. 호적건수표

연별	출생	결혼	이혼	사망	호주상속	분가	전적	취적	기타	계
1969	85,402	15,061	185	15,980	1,988	9,443	2,102	973	1,059	132,193

자료: 광주지방법원 목포지원

XXIV. 재해 및 사고

212. 풍수해상황

연도별	이재민		건물				농작물			기타			
	가구수	인구수	전파 (동)	반파 (동)	소파 (동)	침수 (동)	피해액 (천원)	유실 (%)	피해액 (천원)	추대 (개소)	기타	피해액 (천원)	피해총액
1969	—	170	3	6	1	160	695	10.4	556	5,133	16	277	1,528

자료: 건설과

213. 건물화재발생상황

단위: 원

연도별	발생 건수	소실 면적	화재발생처별										인명피해		손해추정액	건물피해		
			주택	관공서	회사	점포	학교	공장	창고	병원	교회	민청	기타	사망			부상	
1965	10	707	—	—	5	—	—	1	—	—	—	—	—	2	—	2	14,062,340	—
1966	9	286	—	—	4	—	—	—	—	—	—	—	—	4	—	—	10,180,100	—
1967	11	759	—	—	2	—	—	—	—	—	—	—	—	4	—	—	12,249,935	—
1968	13	835	—	1	1	—	—	6	—	—	—	—	—	2	—	3	18,913,800	—
1969	24	261	11	2	—	5	—	4	—	—	—	—	—	2	1	3	12,231,350	2,378,500

자료: 목포소방서

214. 교통사고발생상황

연도	총수			자동차			열차		
	건수	사망	부상	건수	사망	부상	건수	사망	부상
1969	98	17	93	94	13	92	4	3	1

자료: 목포경찰서

215. 철로사고발생상황

연도별	총수				철도사고				비고
	사고건수	사망	부상	자살	사고건수	사망	부상	자살	
1968	11	1	10	1	11	1	10	1	150,000
1969	4	1	2	1	4	1	2	1	—

자료: 목포경찰서

216. 소방기계보유수

연도별	총수	소방자동차대수			일반차량				기타기계					
		뽕뽕	탱크	기타	점차	스쿼터	GMC	기타	완뽕	용뽕	동뽕	력뽕	소방선	소방원수
1965	5	4	—	—	1	—	—	—	—	—	—	—	—	—
1966	5	4	—	—	1	—	—	—	—	—	—	—	—	148
1967	5	4	—	—	1	—	—	—	—	—	—	—	—	148
1968	5	4	—	—	1	—	—	—	—	—	—	—	—	148
1969	16	4	—	—	1	—	—	—	11	—	—	—	—	330

자료: 목포소방서

XXV. 선 거

217. 제 6 회 대 통 령 선 거 상 황

개 표 구 명	투 표 구 수	선 거 인 수	투 표 수	유 효 투 표 수							
				후 보 자 별 득 표 수							
				정 의 당	한 국 독립 당	신 민 당	민 중 당	민 공 화 당	주 당	통 한 당	계
계	54	71,009	56,665	272	732	27,562	805	24,056	947	54,374	

개 표 구 명	무 효 투 표 수								기 권 자 수	투 표 율 (%)	유 효 투 표 율 (%)
	1	2	3	4	5	6	7	계			
계	104	615	408	3	1,159	—	2	2,291	14,344	79.799	95

자료 : 목포선거관리위원회

218. 국 회 의 원 당 선 상 황

구 분	연 령 별 당 선 상 황									
	20 ~ 30	31 ~ 35	36 ~ 40	41 ~ 45	46 ~ 50	51 ~ 55	56 ~ 60	61 ~ 65	66 이상	계
수	—	—	2	2	1	—	2	1	—	8

구 분	직 업 별 당 선 상 황						학 령 별 당 선 상 황				
	국 회의 원	변 호 사	농 업	기 타	무 직	계	대 학 졸	대 학 중 퇴	진 문 졸	고 졸	계
수	2	—	—	4	2	—	4	2	—	2	8

자료 : 목포선거관리위원회

219. 제 7 회 국 회 의 원 당 선 상 황

지역구명	시군명	투표구수	선거인수	투표수	유효 투표표								
					정 당 및 후 보 자 별								
					통합당 후보자	자유당 후보자	민중당 후보자	정의당 후보자	대중당 후보자	신민당 후보자	민주공화당 후보당	한국독립당 후보자	자민당 후보자
합 계	—	54	83,303	55,982	—	74	349	227	988	29,279	22,738	318	197

지역구명	수			무 효 투 표 수							기권자수	투표율 (%)	유효 투표율 (%)	
	투 표 수			1	2	3	4	5	6	7				계
	통일당 사회당	민주당 후보자	계											
합 계	270	329	54,769	113	221	373	—	265	241	—	1,213	27,321	67.09	—

220. 69. 10. 17 시 행 국 민 투 표 상 황

투표구명	투표구수	인 구 (69.8.31 현재)	투표인수	투표수	유효 투표수		
					계	찬 성	반 대
계	54	—	74,586	53,283	51,612	33,709	17,912

투표구명	무 효 투 표 수						기권자수	투표율	유효 투표율	찬 성 투표율	
	계	1	2	3	4	5					6
계	1,662	15	1,115	156	36	340	—	21,303	71.43	96.88	63.26

부 록

X X V I . 부 록

221. 역 대 지 사

대수	성	명	취임년월일	이임년월일	재 직 기 간		본 적
					년	월	
1	이	남	규	48. 10. 18	50. 4. 21	1	7
2	박	철	수	50. 5. 1	51. 12. 17	1	8
3	이	울	식	51. 12. 17	53. 11. 23	1	11
4	추	규	영	53. 11. 23	55. 2. 25	1	3
5	민	병	기	55. 2. 25	56. 9. 24	1	7
6	이	기	세	56. 9. 24	59. 5. 13	2	7
7	황	성	수	59. 5. 13	59. 8. 11		3
8	이	하	영	59. 8. 11	60. 4. 30		9
9	민	영	남	60. 5. 12	60. 10. 17		5
10	최	의	남	60. 10. 7	60. 12. 3		2
11	민	영	남	60. 2. 7	61. 5. 24		5
12	송	호	림	61. 5. 24	63. 7. 23	2	2
13	김	용	관	63. 7. 23	63. 12. 19	0	5
14	신	용	우	63. 12. 19	66. 1. 29	2	1
15	김	보	현	66. 1. 29	69. 10. 21	3	9
16	김	재	식	69. 10. 25			

222. 역 대 시 장

대순	성 명	취임년월일	이임년월일	재 직 기 간		본 적
				년	월	
1	유 성 원	47. 8. 20	48. 10. 20	1	2	
2	김 영 하	48. 10. 20	50. 9. 28	2		
3	김 중 술	50. 10. 15	50. 11. 11		2	
4	배 기 영	50. 12. 15	52. 2. 21	1	3	
5	김 정 식	52. 2. 21	52. 3. 26		1	
6	하 동 현	52. 4. 10	52. 5. 7		1	
7	박 재 우	52. 5. 7	52. 10. 8		6	
8	하 동 현	52. 10. 24 56. 8. 8	59. 8. 7	6	9	
9	박 찬 규	59. 11. 12	60. 5. 23		7	
10	이 중 수	60. 6. 7	60. 12. 1		6	전 북
11	이 재 흥	61. 1. 5	61. 7. 11		6	전 남
12	양 삼 석	61. 8. 2	61. 12. 3		5	〃
13	이 두 현	61. 12. 3	62. 4. 18		5	〃
14	송 성 룡	62. 5. 24	64. 4. 13	1	10	〃
15	김 남 권	64. 4. 13	66. 2. 6	1	11	〃
16	김 수 남	66. 2. 7	66. 12. 15		11	〃
17	송 성 룡	66. 12. 15	68. 4. 31	1	5	〃
18	강 수 성	68. 5. 1	69. 7. 23	1	3	경 남
19	김 학 중	69. 7. 23				전 남

223. 역 대 부 시 장

대순	성	명	취임년월일	이임년월일	재 직 기 간		본	적
					년	월		
1	하	동	현	50. 4. 4	50. 12. 25		4	
2	서	양	봉	50. 12. 25	52. 12. 16	2		
3	안	경	호	52. 12. 16	54. 10. 30	1	10	
4	이	병	규	54. 11. 4	59. 12. 24	5	2	
5	박	중	국	59. 12. 24	60. 5. 26		5	
6	김	두	천	60. 6. 28	61. 2. 14		8	
7	장	전	식	61. 2. 14	61. 6. 25		5	
8	김	세	장	65. 6. 1	65. 7. 31	1	2	
9	이	동	식	66. 8. 1	69. 3. 10	2	9	
10	김	호	윤	69. 3. 10	70. 7. 1	1	4	
11	고	언	주	70. 7. 1				

224. 시 간 부

직	위	성	명	생년월일	본	적	비	교
총무국장	국장	김	정	기	1927. 10. 28	곡	성	조
산업개발사업	국장	김	조	현	1925. 6. 18	화	순	대
문화공보실	장	안	종	선	1919. 12. 23	광	양	조
기획사무회	실장	홍	남	식	1921. 3. 6	목	포	대
총무과	장	임	옥	수	1929. 9. 11	보	성	대
세무과	장	박	정	채	1926. 2. 10	목	포	대
회계과	장	양	현	조	1923. 11. 10	광	주	대
사회과	장	정	해	영	1923. 8. 20	목	포	대
시민과	장	한	상	철	1928. 3. 10	영	암	대
산업과	장	이	한	세	1925. 11. 12	광	주	대
건설과	장	김	남	로	1923. 5. 29	완	도	대
도시과	장	주	돈	창	1925. 5. 10	목	포	대
보건의료소	장	이	태	로	1933. 3. 14	담	양	대
보건소	장	송	태	중	1924. 4. 5	광	산	대
보건의료원	장	김	길	동	1917. 9. 7	광	주	대
시립병원	장	김	영	보	1919. 6. 4	함	평	대
시립병원	장	정	우	봉	1934. 1. 22	장	성	대
농촌지도사	장	김	두	홍	1924. 3. 3	무	안	대
상수도나주사무소	장	변	계	성	1929. 10. 15	장	성	대
		박	병	길	1913. 8. 7	고	홍	대

225. 시 기 구

본 청	3실 2국 9과
사업소	4
동	26
계	46계 2만

시 장

본 청

부 시 장

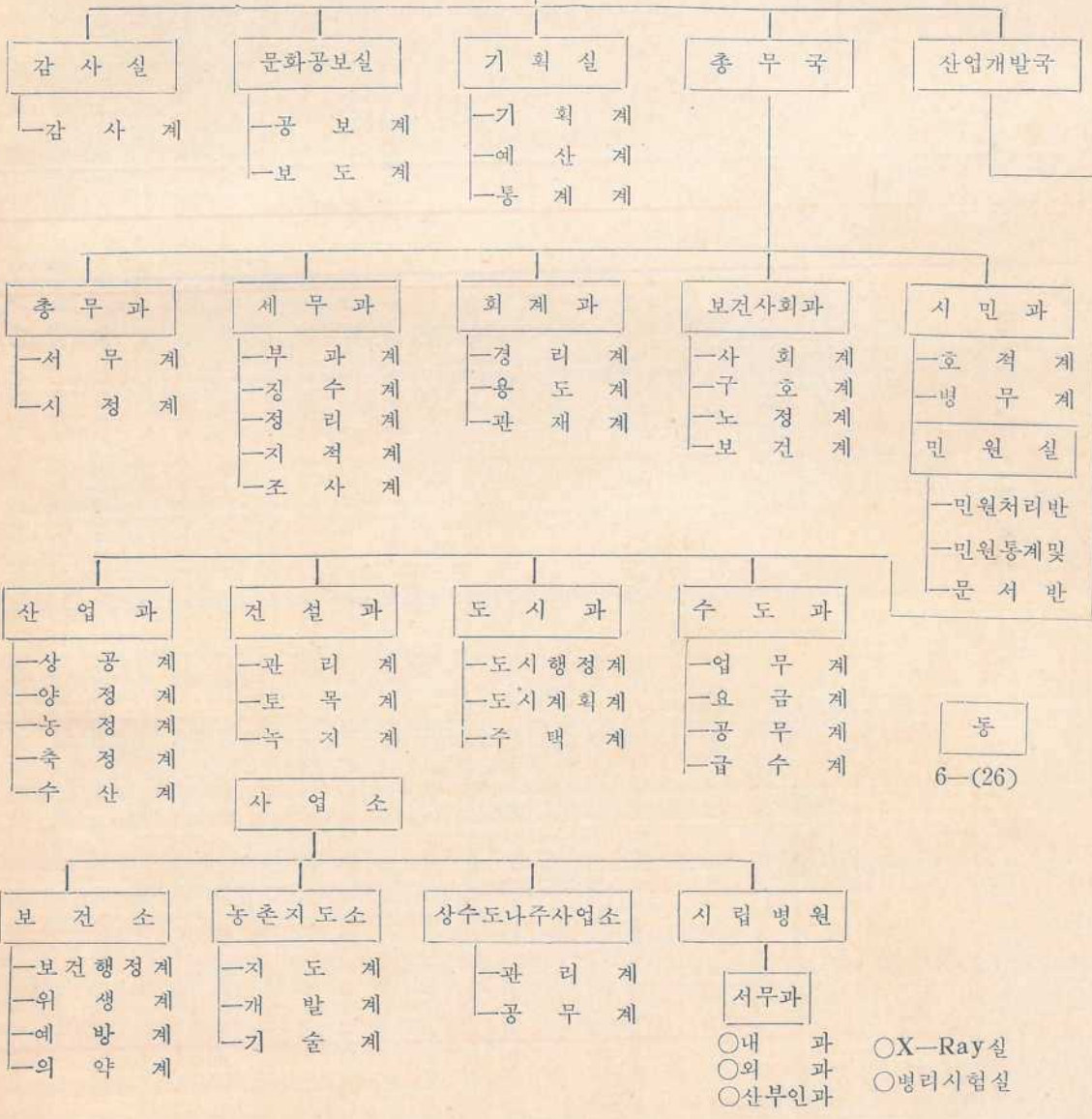

동
6-(26)

○내 과
○외 과
○산부인과
○X-Ray실
○병리시험실

227. 연 령 대 조 표

연 령	단 기	간 지	서 기	연 령	단 기	간 지	서 기
1	4303	경 술	1970	26	4278	을 유	1945
2	4302	기 유	1969	27	4277	갑 신	1944
3	4301	무 신	1968	28	4276	계 미	1943
4	4300	정 미	1967	29	4275	임 오	1942
5	4299	병 오	1966	30	4274	신 사	1941
6	4298	을 사	1965	31	4273	경 진	1940
7	4297	갑 진	1964	32	4272	기 묘	1939
8	4296	계 묘	1963	33	4271	무 인	1938
9	4295	임 인	1962	34	4270	정 축	1937
10	4294	신 축	1961	35	4269	병 자	1936
11	4293	경 자	1960	36	4268	을 해	1935
12	4292	기 해	1959	37	4267	갑 술	1934
13	4291	무 술	1958	38	4266	계 유	1933
14	4290	정 유	1957	39	4265	임 신	1932
15	4289	병 신	1956	40	4264	신 미	1931
16	4288	을 미	1955	41	4263	경 오	1930
17	4287	갑 오	1954	42	4262	기 사	1929
18	4286	계 사	1953	43	4261	무 진	1928
19	4285	임 진	1952	44	4260	정 묘	1927
20	4284	신 묘	1951	45	4259	병 인	1926
21	4283	경 인	1950	46	4258	기 축	1925
22	4282	기 축	1949	47	4257	갑 자	1924
23	4281	무 자	1948	48	4256	계 해	1923
24	4280	정 해	1947	49	4255	임 술	1922
25	4279	병 술	1946	50	4254	신 유	1921

연 령 대 조 표 (속)

연 령	단 기	간 지	서 기	연 령	단 기	간 지	서 기
51	4253	경 신	1920	76	4228	을 미	1895
52	4252	기 미	1919	77	4227	갑 오	1894
53	4251	무 오	1918	78	4226	계 사	1893
54	4250	정 사	1917	79	4225	임 진	1892
55	4249	병 진	1916	80	4224	신 묘	1891
56	4248	을 묘	1915	81	4223	경 인	1890
57	4247	갑 인	1914	82	4222	기 축	1889
58	4246	계 축	1913	83	4221	무 자	1888
59	4245	임 자	1912	84	4220	정 해	1887
60	4244	신 해	1911	85	4219	병 술	1886
61	4243	경 술	1910	86	4218	을 유	1885
62	4242	기 유	1909	87	4217	갑 신	1884
63	4241	무 신	1908	88	4216	계 미	1883
64	4240	정 미	1907	89	4215	임 오	1882
65	4239	병 오	1906	90	4214	신 사	1881
66	4238	을 사	1905	91	4213	경 진	1880
67	4237	갑 진	1904	92	4212	기 묘	1879
68	4236	계 묘	1903	93	4211	무 인	1878
69	4235	임 인	1902	94	4210	정 축	1877
70	4234	신 축	1901	95	4209	병 자	1876
71	4233	경 자	1900	96	4208	을 해	1875
72	4232	기 해	1899	97	4207	갑 술	1874
73	4231	무 술	1898	98	4206	계 유	1873
74	4230	정 유	1897	99	4205	임 진	1872
75	4229	병 신	1896	100	4204	신 미	1871



삼학도와 갯바위간의 매립지 58만평 목포의 면모를 뒤바꾸
이 공업단지는 목포의 내일을 말 해주고 있다.



이름 높은 유달산과 목포항……
부두 정비사업의 완성으로 항도의 면모를 일신케 하였다.

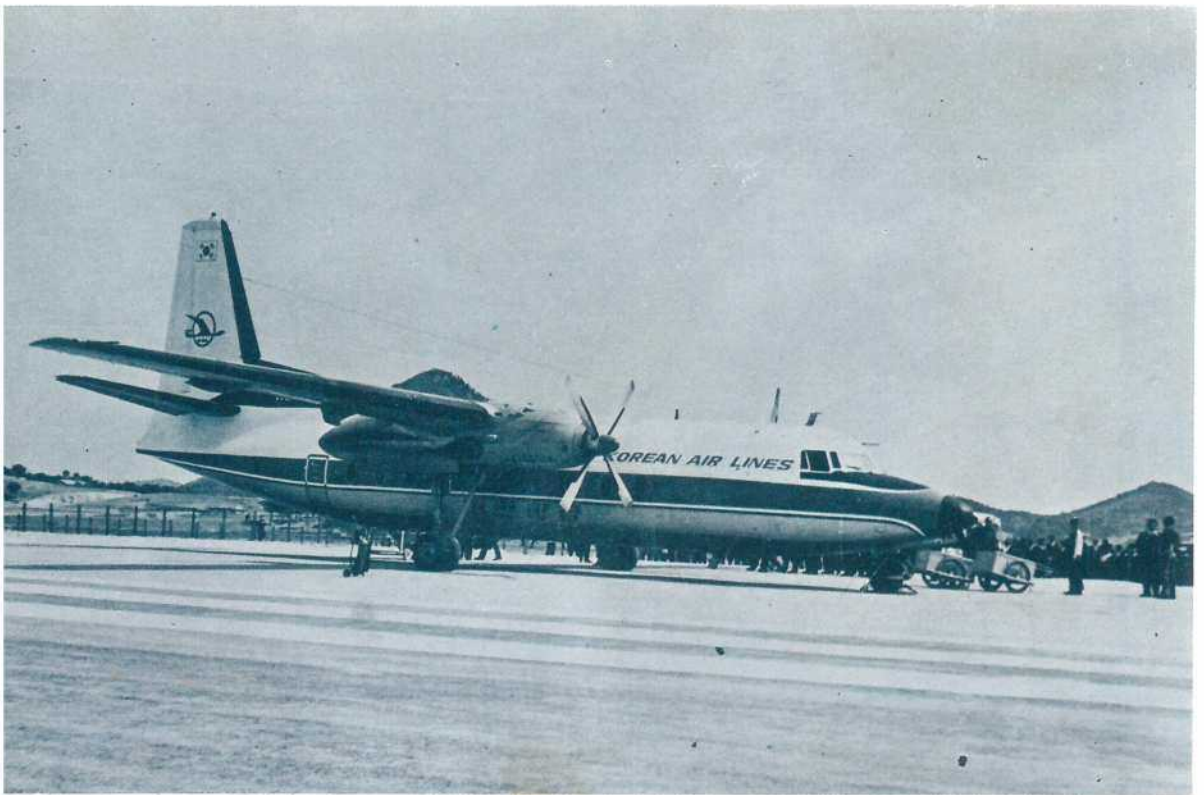

70. 4. 1. 처음 취항(서울—목포—제주)하게 된
대한항공 여객기



총무공의 거룩한 유훈을 간직한 고하도의 이 순신 장군 비각



해공 신 익희 선생의 현판 글씨가 역역히 걸려 있는 유선각은 차에서나 배에서나 맨먼저 눈에 띄는데 이곳에 올라서서 사방을 보면 목포 근해가 한 눈에 들어온다.



유달산 바람도 영산강을 아느냐……
공업화의 물결에 점차 그 자취를 감추게 될 삼학도와 시가지 일부

서기1970년 7월 일 인 쇄

서기1970년 8월 일 발 행

통 계 연 보 <제10회>

【비 매 품】

편집겸발행인 목 포 시

광 주 시 황 금 동 5 7

인 쇄 소 남 선 인 쇄 공 업 사

목포시도시계획평면도

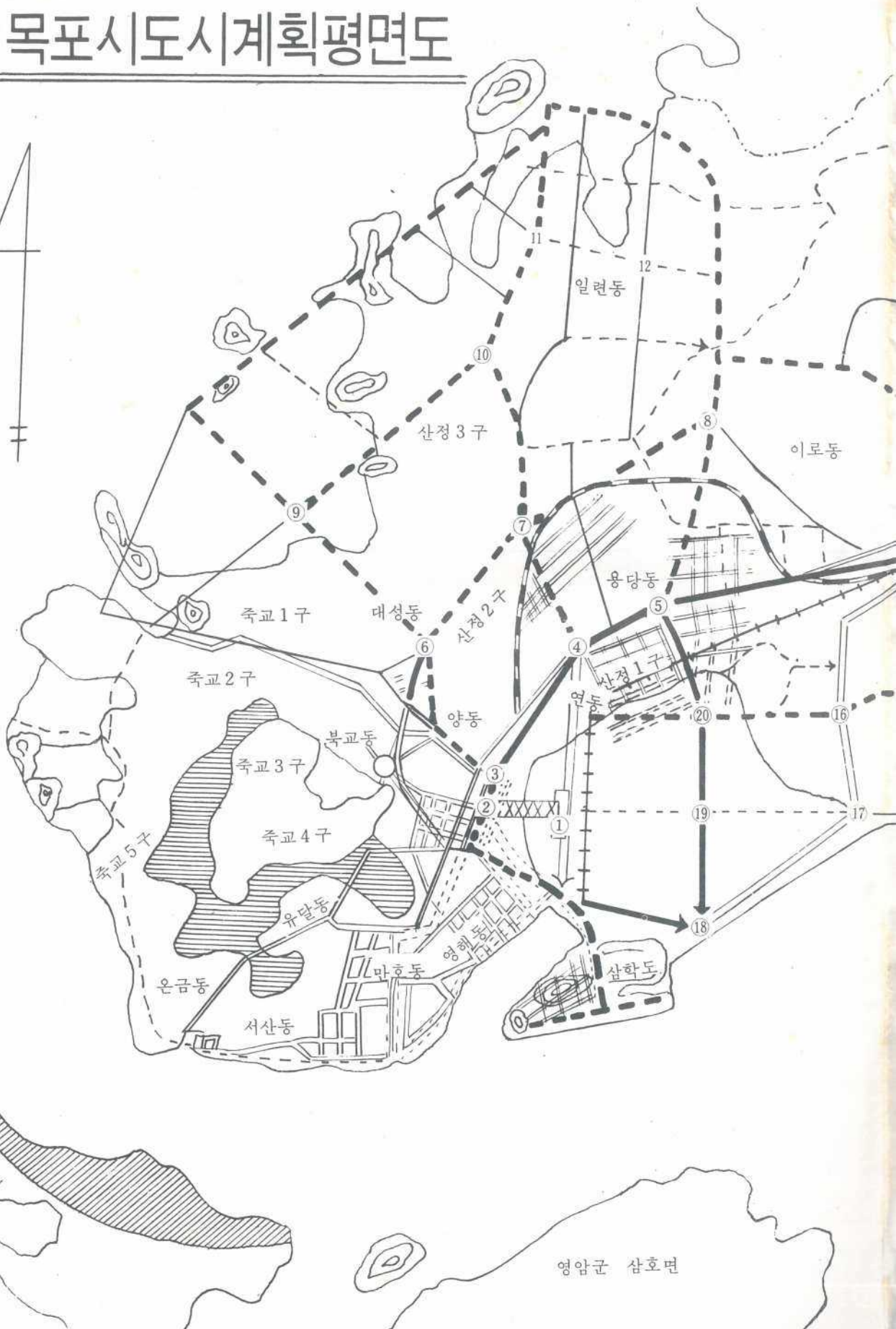

영암군 삼호면

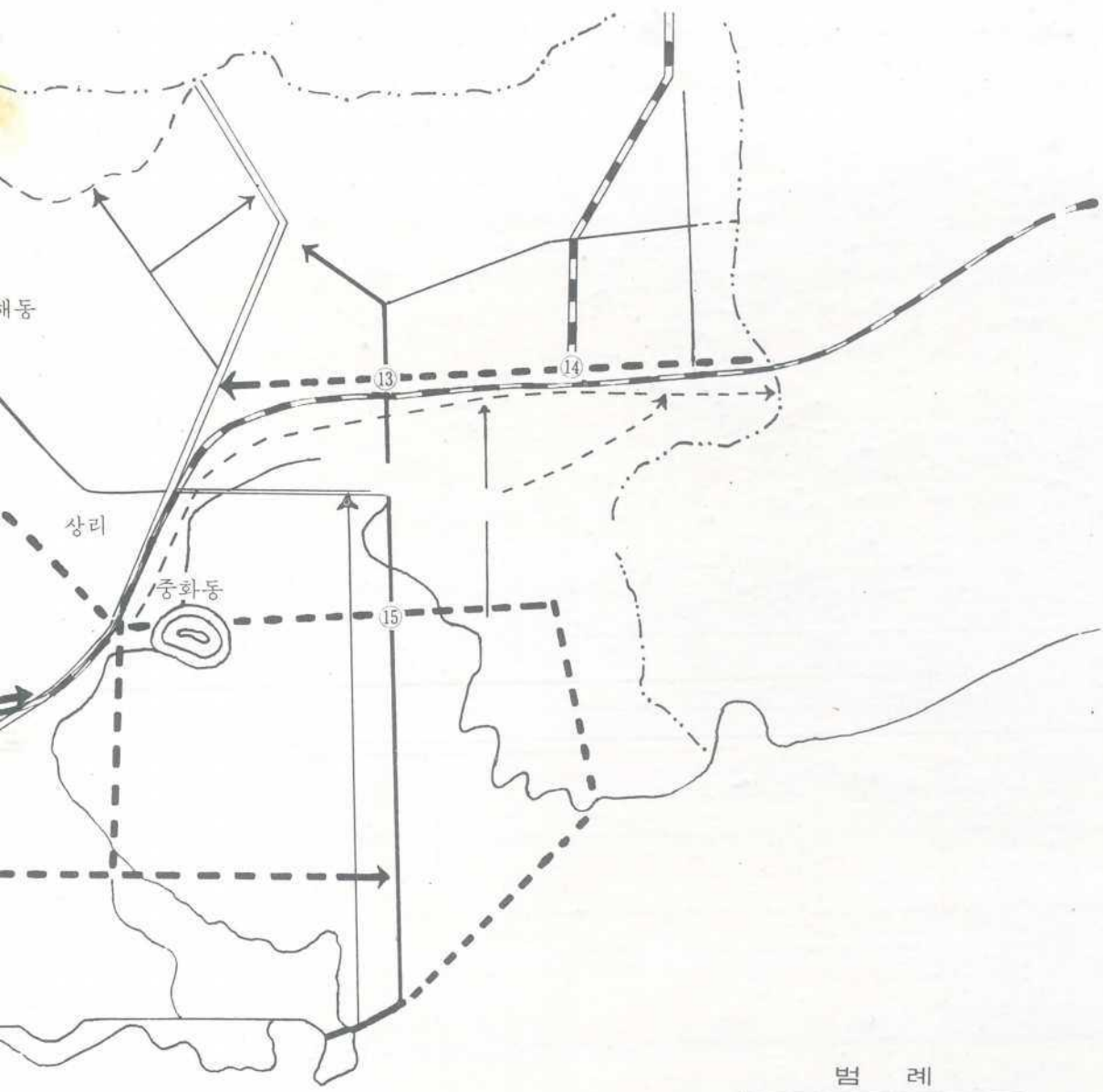

범례

XXXX	광로	40m
==	대로 1류	35m
—	대로 2류	30m
- - -	대로 3류	25m
- - -	중로 1류	20m
—	중로 2류	
▬	현철로	
++	철도예정선	
▨	풍치지구	